

TARA Showerpipe con batería de ducha sin ducha de mano 300 mm - Latón cepillado (Oro 23k)

TARA

26 622 892 Versión del producto de 1/4/2024



- Saliente ducha de pie 420 mm
- Ducha de cabeza: Chorro de lluvia
- Ø Ducha de lluvia 300 mm
- Ducha efecto lluvia con sistema antical
- Caudal ducha de lluvia máx. 14 l/min
- Función de: 10 l/min
- Inversor giratorio Ducha de pie/ Ducha de mano
- Altura de la grifería hasta el ducha de lluvia (extremo inferior): 850mm
- Altura de la grifería hasta el extremo superior del codo 1167mm
- Roseta para soporte de ducha Ø 55mm
- Roseta para fijación a pared ø 57mm
- Roseta para batería de ducha ø 65mm
- Calibración 150 mm ± 13 mm
- Flexo metálico de 1500mm
- Racor 1/2"
- Diámetro de tubo 20 mm
- Con función de marcha en vacío

Ester artículo no incluye ducha de mano!

Protección contra reflujo.

| | | |
|---|-------------------------------|---------------|
|  | Latón cepillado (Oro 23k) | 26 622 892-28 |
|  | Cromo | 26 622 892-00 |
|  | Platino cepillado | 26 622 892-06 |
|  | Platino | 26 622 892-08 |
|  | Dark Chrome | 26 622 892-19 |
|  | Negro mate | 26 622 892-33 |
|  | Bronce cepillado | 26 622 892-42 |
|  | Champagne cepillado (Oro 22k) | 26 622 892-46 |
|  | Champagne (Oro 22k) | 26 622 892-47 |
|  | Cromo cepillado | 26 622 892-93 |
|  | Dark Platinum cepillado | 26 622 892-99 |

TARA Showerpipe con batería de ducha sin ducha de mano 300 mm - Latón cepillado (Oro 23k)

TARA

26 622 892 Versión del producto de 1/4/2024

mm [inches]

1.10



Diagrama de flujo



Códigos y Estándares

DIN 4109

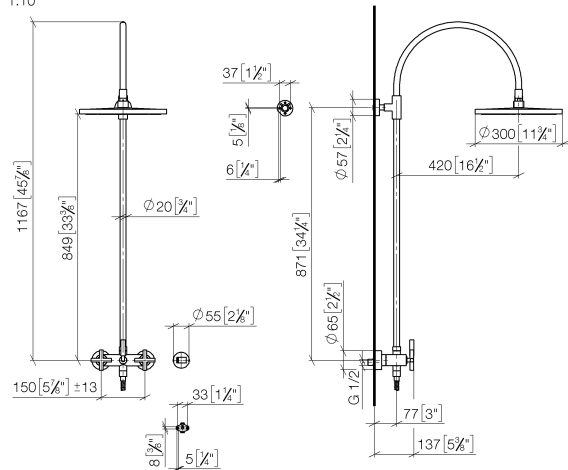
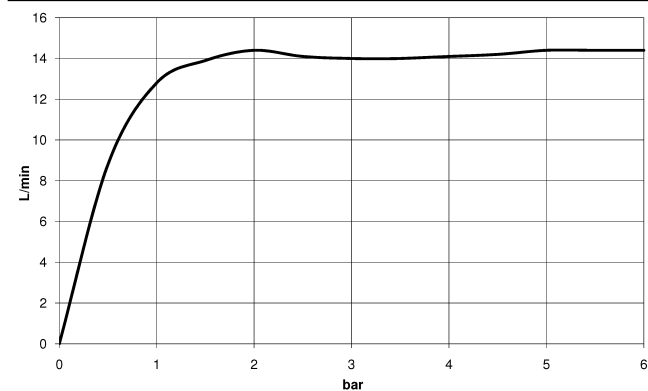
EN 1717

ISO 3822

Ü-Zeichen



TARA Showerpipe con batería de ducha sin ducha de mano 300 mm - Latón cepillado (Oro 23k)

TARA

26 622 892 Versión del producto de 1/4/2024

Certificados y sostenibilidad

Belgaqua_24-004-2 LGA_38

TARA Showerpipe con batería de ducha sin ducha de mano 300 mm - Latón cepillado (Oro 23k)

TARA

26 622 892 Versión del producto de 1/4/2024

Piezas para otros
acabados pueden
encontrarse aquí:
Cromo

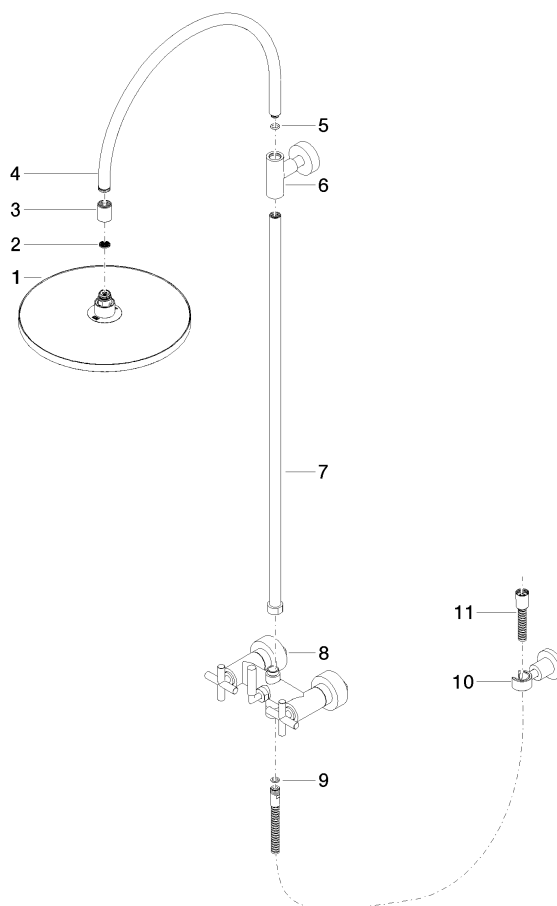

Lista de piezas de recambios

| Nº | Número de artículo | Denominación | Cantidad de montaje | Plazo de entrega |
|----|--------------------|---|---------------------|------------------|
| 10 | 28 050 892-28 | TARA Soporte de ducha - Latón cepillado (Oro 23k) | 1,00 | 20 |
| 4 | 04 28 22 097 20-28 | caño | 1,00 | 20 |
| 6 | 90 17 11 037 00-28 | soporte | 1,00 | 20 |
| 7 | 90 28 22 096 00-28 | tubo | 1,00 | 20 |
| 1 | 04 12 05 091 00-28 | duchas | 1,00 | 20 |
| 9 | 90 14 20 026 00 90 | sello | 1,00 | 2 |
| 8 | 04 17 10 020 01-28 | grifería | 1,00 | 20 |
| 3 | 09 24 03 177 20-28 | adaptador | 1,00 | 20 |
| 2 | 09 23 01 039 90 | tamiz | 1,00 | 2 |
| 11 | 28 304 970-28 | Flexo de ducha metálico 1/2" x 3/8" x 1500 mm - Latón cepillado (Oro 23k) | 1,00 | 20 |
| 5 | 90 14 10 011 00 90 | sello | 1,00 | 2 |