

27 858 979 Versión del producto de 1/4/2024



- Chorro laminar
- Salida ducha de 3/8"
- Cubierta 240 x 60 mm
- Flexo metálico 1250mm con bloqueo de giro integrado
- Racor 1/2"
- Montaje con conexión insertable
- Caudal máx. 7 l/min
- Este producto puede ayudar a un edificio a cumplir con los requisitos de los sistemas de certificación ecológica de edificios: LEED®, BREEAM®, DGNB

Protección contra reflujo.

| | | |
|---|-------------------------------|---------------|
|  | Negro mate | 27 858 979-33 |
|  | Cromo | 27 858 979-00 |
|  | Platino cepillado | 27 858 979-06 |
|  | Platino | 27 858 979-08 |
|  | Dark Chrome | 27 858 979-19 |
|  | Oro claro cepillado | 27 858 979-27 |
|  | Latón cepillado (Oro 23k) | 27 858 979-28 |
|  | Champagne cepillado (Oro 22k) | 27 858 979-46 |
|  | Champagne (Oro 22k) | 27 858 979-47 |
|  | Cromo cepillado | 27 858 979-93 |
|  | Dark Platinum cepillado | 27 858 979-99 |

mm [inches]

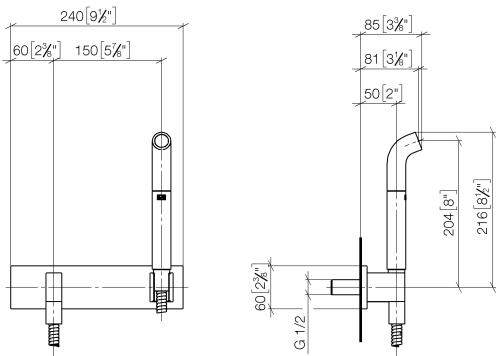

Códigos y Estándares

DIN 4109

EN 1717

ISO 3822

Ü-Zeichen

Certificados y sostenibilidad

Belgaqua_24-007-2 LGA_38

Piezas para otros
acabados pueden
encontrarse aquí:
Cromo

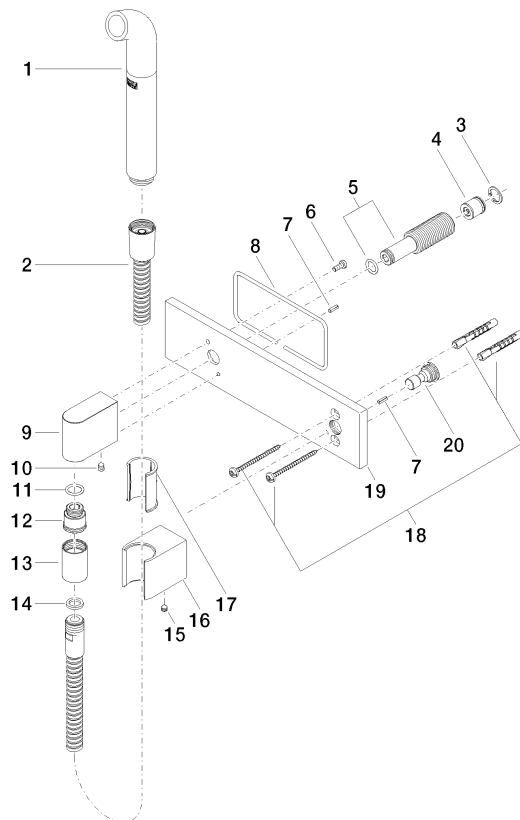

Lista de piezas de recambios

| Nº | Número de artículo | Denominación | Cantidad de montaje | Plazo de entrega |
|----|--------------------|--|---------------------|------------------|
| 3 | 09 16 01 014 90 | anillo | 1,00 | 2 |
| 2 | 90 30 02 072 00-33 | Flexo de ducha metálico 1/2" x 3/8" x 1250 mm - Negro mate | 1,00 | 30 |
| 16 | 09 17 20 044-33 | soporte | 1,00 | 30 |
| 10 | 90 31 11 004 00 90 | varilla | 1,00 | 2 |
| 20 | 09 24 03 073 90 | boquilla | 1,00 | 2 |
| 14 | 90 14 20 026 00 90 | sello | 1,00 | 2 |
| 11 | 90 14 10 077 00 90 | sello | 1,00 | 2 |
| 6 | 09 14 10 008 90 | sello | 1,00 | 2 |
| 13 | 90 21 02 069 00-33 | funda | 1,00 | 30 |
| 8 | 09 14 03 127 90 | sello | 1,00 | 2 |
| 19 | 09 11 02 133-33 | placa | 1,00 | 60 |
| 15 | 90 31 11 112 00 90 | varilla | 1,00 | 2 |
| 9 | 09 11 03 046-33 | racor | 1,00 | 30 |
| 17 | 09 18 40 078 90 | camisa | 1,00 | 2 |
| 5 | 90 24 03 212 00 90 | boquilla | 1,00 | 2 |
| 1 | 04 12 11 073 01-33 | caño | 1,00 | 30 |
| 7 | 09 31 11 026 90 | varilla | 2,00 | 2 |
| 4 | 90 23 01 147 00 90 | inhibidor de reflujo | 1,00 | 2 |
| 18 | 05 30 31 025 00 90 | juego de fijación | 1,00 | 2 |
| 12 | 09 24 03 107 20 90 | boquilla | 1,00 | 2 |