

MADISON Ducha de mano metálica con mango de porcelana - Dark Platinum cepillado

MADISON

28 002 970 Versión del producto de 1/7/2025



- Alcahocha de ducha Ø 64mm
- COMPACT RAIN, caudal máx. 9 l/min (a 3 bares)
- Función de: 6 l/min
- Racor 1/2"

Protección contra reflujo.

| | | |
|--|---------------------------|--------------------|
| | Dark Platinum cepillado | 28 002 970-99 |
| | Cromo | 28 002 970-00 |
| | Cromo | 28 002 970-00 0010 |
| | Oro (23,9k) | 28 002 970-01 |
| | Platino cepillado | 28 002 970-06 |
| | Platino cepillado | 28 002 970-06 0010 |
| | Platino | 28 002 970-08 |
| | Platino | 28 002 970-08 0010 |
| | Latón (Oro 23k) | 28 002 970-09 |
| | Latón (Oro 23k) | 28 002 970-09 0010 |
| | Latón cepillado (Oro 23k) | 28 002 970-28 |
| | Latón cepillado (Oro 23k) | 28 002 970-28 0010 |
| | Dark Brass cepillado | 28 002 970-39 0010 |
| | Dark Brass cepillado | 28 002 970-39 |
| | Cromo cepillado | 28 002 970-93 |
| | Cromo cepillado | 28 002 970-93 0010 |
| | Dark Platinum cepillado | 28 002 970-99 0010 |

MADISON Ducha de mano metálica con mango de porcelana - Dark Platinum cepillado

MADISON

28 002 970 Versión del producto de 1/7/2025
mm [inches]



Diagrama de flujo



Códigos y Estándares

| | | | |
|----------|----------|------------------------|-----------------------------|
| DIN 4109 | ISO 3822 | Scottish Water Byelaws | UK Water Supply Regulations |
|----------|----------|------------------------|-----------------------------|

Ü-Zeichen



MADISON Ducha de mano metálica con mango de porcelana - Dark Platinum
cepillado

MADISON

28 002 970 Versión del producto de 1/7/2025

Certificados y sostenibilidad

LGA_8

WRAS_240502

MADISON Ducha de mano metálica con mango de porcelana - Dark Platinum cepillado

MADISON

28 002 970 Versión del producto de 1/7/2025

Piezas para otros
acabados pueden
encontrarse aquí:
Cromo

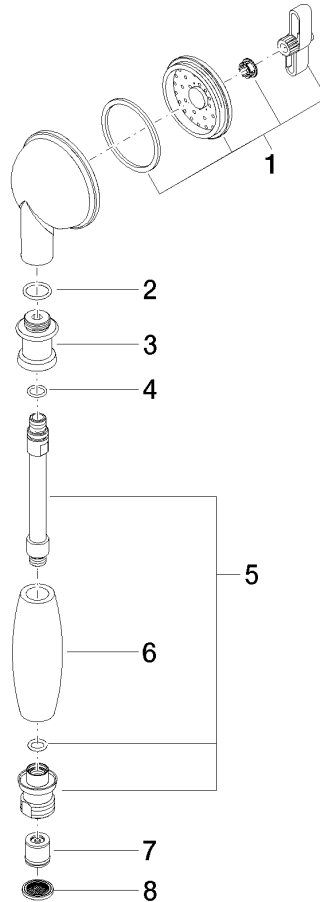

Lista de piezas de recambios

| Nº | Número de artículo | Denominación | Cantidad de montaje | Plazo de entrega |
|----|--------------------|---------------------|---------------------|------------------|
| 5 | 90 28 22 033 00-99 | elemento insertable | 1,00 | 20 |
| 6 | 11 167 820 60 | manilla | 1,00 | 2 |
| 1 | 90 12 01 010 00 90 | juego | 1,00 | 2 |
| 7 | 09 23 01 077 90 | limitador de caudal | 1,00 | 2 |
| 3 | 09 24 04 059 20-99 | boquilla | 1,00 | 20 |
| 2 | 09 14 10 069 90 | sello | 1,00 | 2 |
| 4 | 09 14 10 042 90 | sello | 1,00 | 2 |
| 8 | 09 23 01 039 90 | tamiz | 1,00 | 2 |