

Ducha lateral de masaje articulada sin regulación de caudal - Cromo

SERIES SPECIFIC

28 528 782 Versión del producto de 1/6/2024



- Alcahocha de ducha Ø 55mm
- Articulación esférica giratoria 25° (en todas las direcciones)
- HORIZONTAL RAIN, caudal máx. 7 l/min (a 3 bares)
- Sistema antical
- Roseta 60 x 60 mm
- Racor 1/2"

| | | |
|--|-------------------------------|---------------|
| | Cromo | 28 528 782-00 |
| | Platino cepillado | 28 528 782-06 |
| | Platino | 28 528 782-08 |
| | Dark Chrome | 28 528 782-19 |
| | Oro claro cepillado | 28 528 782-27 |
| | Latón cepillado (Oro 23k) | 28 528 782-28 |
| | Negro mate | 28 528 782-33 |
| | Champagne cepillado (Oro 22k) | 28 528 782-46 |
| | Champagne (Oro 22k) | 28 528 782-47 |
| | Cromo cepillado | 28 528 782-93 |
| | Dark Platinum cepillado | 28 528 782-99 |

Complementos recomendados



Cuerpo empotrado -

35 085 970 90

- Profundidad de montaje máx. 163 mm
- Profundidad de montaje mín. 90 mm

mm [inches]



Diagrama de flujo



Códigos y Estándares

| | | | |
|----------|----------|------------------------|-----------------------------|
| DIN 4109 | ISO 3822 | Scottish Water Byelaws | UK Water Supply Regulations |
|----------|----------|------------------------|-----------------------------|

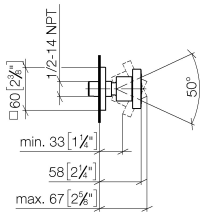
Ü-Zeichen



Ducha lateral de masaje articulada sin regulación de caudal - Cromo

SERIES SPECIFIC

28 528 782 Versión del producto de 1/6/2024

Certificados y sostenibilidad

LGA_38 WRAS_240602

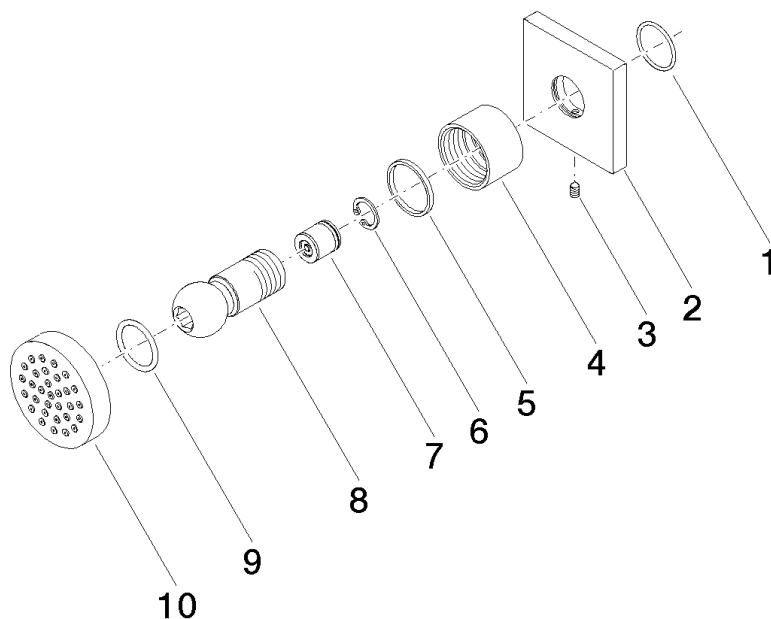

Lista de piezas de recambios

| Nº | Número de artículo | Denominación | Cantidad de montaje | Plazo de entrega |
|----|--------------------|------------------------|---------------------|------------------|
| 2 | 09 27 98 003-00 | roseta | 1,00 | 10 |
| 10 | 90 12 05 027 00-00 | carcasa (totalmente) | 1,00 | 10 |
| 3 | 09 31 11 048 90 | varilla | 1,00 | 2 |
| 5 | 09 14 15 010 90 | anillo | 1,00 | 2 |
| 6 | 09 16 01 014 90 | anillo | 1,00 | 2 |
| 7 | 90 23 01 147 00 90 | inhibidor de reflujo | 1,00 | 2 |
| 1 | 09 14 10 098 90 | sello | 1,00 | 2 |
| 9 | 09 14 10 015 90 | sello | 1,00 | 2 |
| 8 | 09 21 40 016-00 | racor | 1,00 | 10 |
| 4 | 09 23 30 026-00 | tuerca | 1,00 | 10 |