

**Ducha lateral de masaje articulada sin regulación de caudal - Cromo cepillado** **SERIES SPECIFIC**

28 528 979    Versión del producto de 1/10/2023



- Alcahocha de ducha Ø 55mm
- Articulación esférica giratoria 25° (en todas las direcciones)
- HORIZONTAL RAIN, caudal máx. 7 l/min (a 3 bares)
- Con sistema antical
- Roseta Ø 55 mm
- Racor 1/2"

	Cromo cepillado	28 528 979-93
	Cromo	28 528 979-00
	Platino cepillado	28 528 979-06
	Platino	28 528 979-08
	Latón (Oro 23k)	28 528 979-09
	Dark Chrome	28 528 979-19
	Oro claro	28 528 979-26
	Oro claro cepillado	28 528 979-27
	Latón cepillado (Oro 23k)	28 528 979-28
	Negro mate	28 528 979-33
	Bronce cepillado	28 528 979-42
	Champagne cepillado (Oro 22k)	28 528 979-46
	Champagne (Oro 22k)	28 528 979-47
	Dark Platinum cepillado	28 528 979-99

**Complementos recomendados**



- Cuerpo empotrado -**    35 085 970 90
- Profundidad de montaje máx. 163 mm
  - Profundidad de montaje mín. 90 mm

mm [inches]



Diagrama de flujo



Códigos y Estándares

DIN 4109	ISO 3822	Scottish Water Byelaws	UK Water Supply Regulations
----------	----------	------------------------	-----------------------------

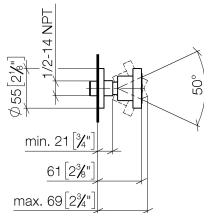
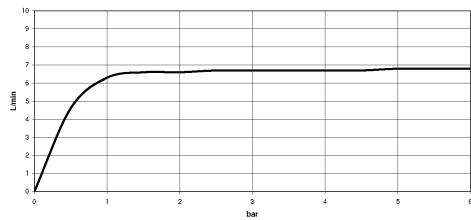
Ü-Zeichen



Ducha lateral de masaje articulada sin regulación de caudal - Cromo cepillado    SERIES SPECIFIC

---

28 528 979    Versión del producto de 1/10/2023

Certificados y sostenibilidad

---

LGA\_38                      WRAS\_240602

**Ducha lateral de masaje articulada sin regulación de caudal - Cromo cepillado** SERIES SPECIFIC

28 528 979 Versión del producto de 1/10/2023

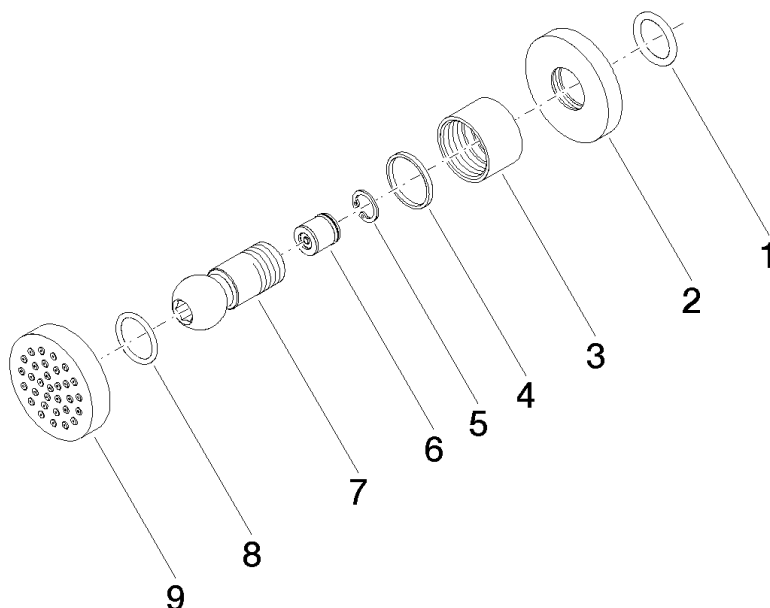

**Lista de piezas de recambios**

Nº	Número de artículo	Denominación	Cantidad de montaje	Plazo de entrega
7	09 21 40 016-93	racor	1,00	20
4	09 14 15 010 90	anillo	1,00	2
5	09 16 01 014 90	anillo	1,00	2
6	90 23 01 147 00 90	inhibidor de reflujo	1,00	2
1	90 14 10 026 00 90	sello	1,00	2
3	09 23 30 026-93	tuerca	1,00	20
8	09 14 10 015 90	sello	1,00	2
9	90 12 05 027 00-93	carcasa ( totalmente )	1,00	20
2	09 27 22 019-93	roseta	1,00	20