

Ducha efecto lluvia con fijación a pared FlowReduce 220 mm - Negro mate SERIES SPECIFIC

28 648 670 Versión del producto de 1/4/2024



- Saliente 450 mm
- Ø Ducha de lluvia 220 mm
- Chorro efecto lluvia
- Caudal máx. 7 l/min
- Función de: 6 l/min
- Roseta 65 x 65 mm
- Racor 1/2"
- Con sistema antical
- Con función de marcha en vacío
- Este producto puede ayudar a un edificio a cumplir con los requisitos de los sistemas de certificación ecológica de edificios: LEED®, BREEAM®, DGNB

| | | |
|---|-------------------------------|---------------|
|  | Negro mate | 28 648 670-33 |
|  | Cromo | 28 648 670-00 |
|  | Platino cepillado | 28 648 670-06 |
|  | Platino | 28 648 670-08 |
|  | Dark Chrome | 28 648 670-19 |
|  | Oro claro cepillado | 28 648 670-27 |
|  | Latón cepillado (Oro 23k) | 28 648 670-28 |
|  | Champagne cepillado (Oro 22k) | 28 648 670-46 |
|  | Champagne (Oro 22k) | 28 648 670-47 |
|  | Cromo cepillado | 28 648 670-93 |
|  | Dark Platinum cepillado | 28 648 670-99 |

Ducha efecto lluvia con fijación a pared FlowReduce 220 mm - Negro mate SERIES SPECIFIC

28 648 670 Versión del producto de 1/4/2024

mm [inches]



Diagrama de flujo



Códigos y Estándares

DIN 4109 ISO 3822 Ü-Zeichen

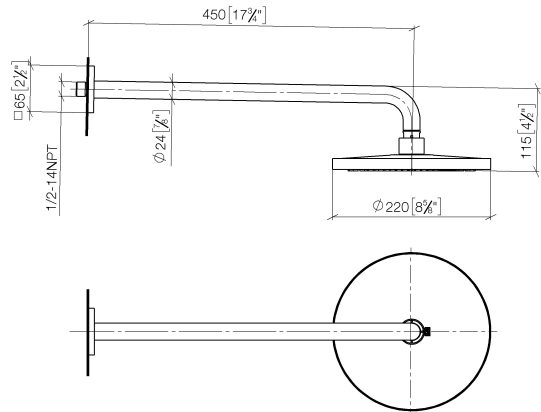
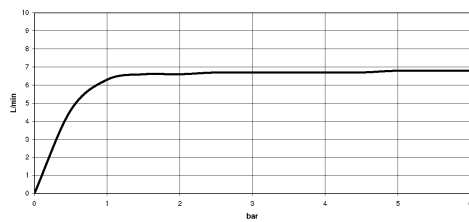

Ducha efecto lluvia con fijación a pared FlowReduce 220 mm - Negro mate

SERIES SPECIFIC

28 648 670 Versión del producto de 1/4/2024

Certificados y sostenibilidad

LGA_38

Piezas para otros
acabados pueden
encontrarse aquí:
Cromo

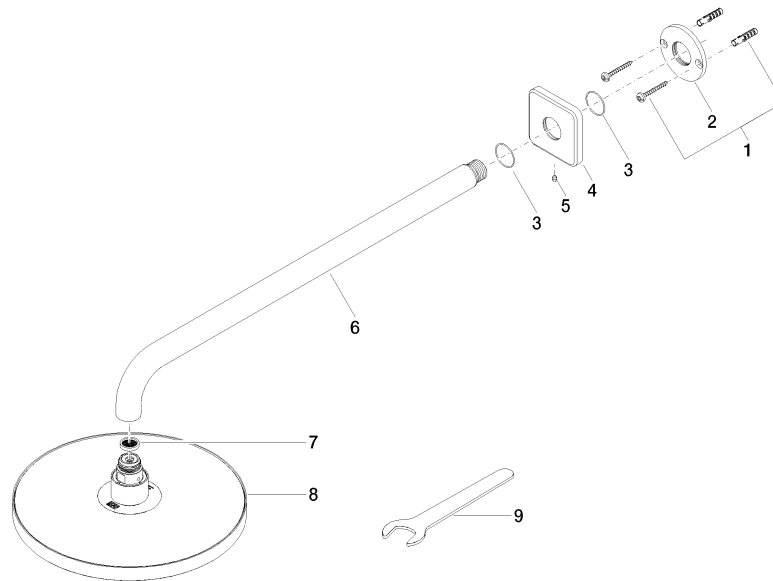

Lista de piezas de recambios

| Nº | Número de artículo | Denominación | Cantidad de montaje | Plazo de entrega |
|----|--------------------|---------------------|---------------------|------------------|
| 7 | 09 23 01 075 90 | elemento insertable | 1,00 | 2 |
| 2 | 09 17 20 120 90 | soporte | 1,00 | 2 |
| 5 | 90 31 11 038 00 90 | varilla | 1,00 | 2 |
| 8 | 90 12 05 092 20-33 | duchas | 1,00 | 30 |
| 9 | 90 30 09 069 00 90 | llave | 1,00 | 2 |
| 6 | 90 11 03 070 00-33 | tubo | 1,00 | 30 |
| 3 | 09 14 10 150 90 | sello | 1,00 | 2 |
| 1 | 04 30 31 032 00 90 | juego de fijación | 1,00 | 2 |
| 4 | 09 27 67 015-33 | roseta | 1,00 | 60 |