

Ducha efecto lluvia con fijación a pared 300 mm - Oro claro cepillado









SERIES SPECIFIC

28 679 970

Versión del producto de 13/3/2017



- Saliente 450 mm
- Ø Ducha de lluvia 300 mm
- PURE RAIN, caudal máx. 14 l/min (a 3 bares)
- Función de: 10 l/min
- Roseta Ø 60 mm
- Racor 1/2"
- Con sistema antical
- Con función de marcha en vacío

	Oro claro cepillado	28 679 970-27
	Cromo	28 679 970-00
	Platino cepillado	28 679 970-06
	Platino	28 679 970-08
	Dark Chrome	28 679 970-19
	Oro claro	28 679 970-26
	Latón cepillado (Oro 23k)	28 679 970-28
	Negro mate	28 679 970-33
	Bronce cepillado	28 679 970-42
	Champagne cepillado (Oro 22k)	28 679 970-46
	Champagne (Oro 22k)	28 679 970-47
	Cromo cepillado	28 679 970-93
	Dark Platinum cepillado	28 679 970-99

Complementos recomendados



- Cuerpo empotrado -**
 •Profundidad de montaje mín. 90 mm
 •Profundidad de montaje máx. 163 mm

35 085 970 90

mm [inches]



Diagrama de flujo



Códigos y Estándares

DIN 4109	EN 1112	ISO 3822	Scottish Water Byelaws
UK Water Supply Regulations	Ü-Zeichen		



Ducha efecto lluvia con fijación a pared 300 mm - Oro claro cepillado

SERIES SPECIFIC

28 679 970 Versión del producto de 13/3/2017

Certificados y sostenibilidad

WRAS_2212	DVGW_DW- 6517DN0	LGA_29
-----------	---------------------	--------

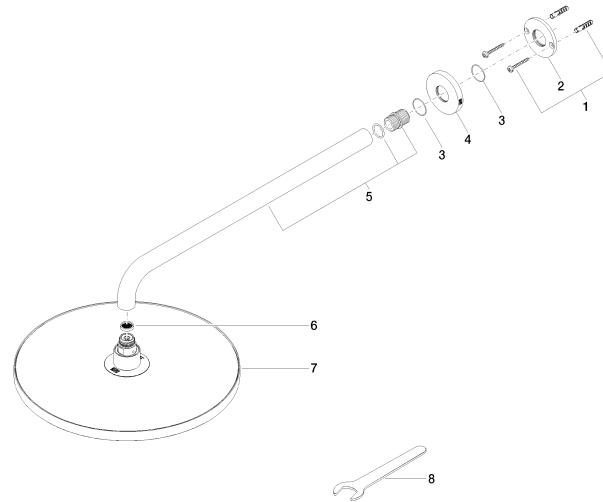

Lista de piezas de recambios

Nº	Número de artículo	Denominación	Cantidad de montaje	Plazo de entrega
5	90 11 03 070 00-27	tubo	1,00	30
3	09 14 10 150 90	sello	2,00	2
6	09 23 01 075 90	elemento insertable	1,00	2
8	90 30 09 069 00 90	llave	1,00	2
7	04 12 05 091 00-27	duchas	1,00	60
1	04 30 31 032 00 90	juego de fijación	1,00	2
2	09 17 20 120 90	soporte	1,00	2
4	09 27 97 015-27	roseta	1,00	30