



30 805 875



- Saliente 500 mm
- Caño de salida giratorio
- Chorro laminar
- Sólo agua fría
- Caudal máx. 5,7 l/min con 3 bares de presión hidráulica
- Profundidad de montaje mín. 125 mm
- Profundidad de montaje máx. 80 mm
- Sin plomo
- Este producto puede ayudar a un edificio a cumplir con los requisitos de los sistemas de certificación ecológica de edificios: LEED®, BREEAM®, DGNB

| | | |
|--|-------------------------------|---------------|
|  | Cromo | 30 805 875-00 |
|  | Platino cepillado | 30 805 875-06 |
|  | Platino | 30 805 875-08 |
|  | Latón (Oro 23k) | 30 805 875-09 |
|  | Dark Chrome | 30 805 875-19 |
|  | Latón cepillado (Oro 23k) | 30 805 875-28 |
|  | Champagne cepillado (Oro 22k) | 30 805 875-46 |
|  | Champagne (Oro 22k) | 30 805 875-47 |
|  | Cromo cepillado | 30 805 875-93 |
|  | Dark Platinum cepillado | 30 805 875-99 |

Complementos necesarios



- POT FILLER Ángulo de pared empotrado -** 35 087 970 90
- Profundidad de montaje máx. 125 mm
 - Profundidad de montaje mín. 80 mm

30 805 875

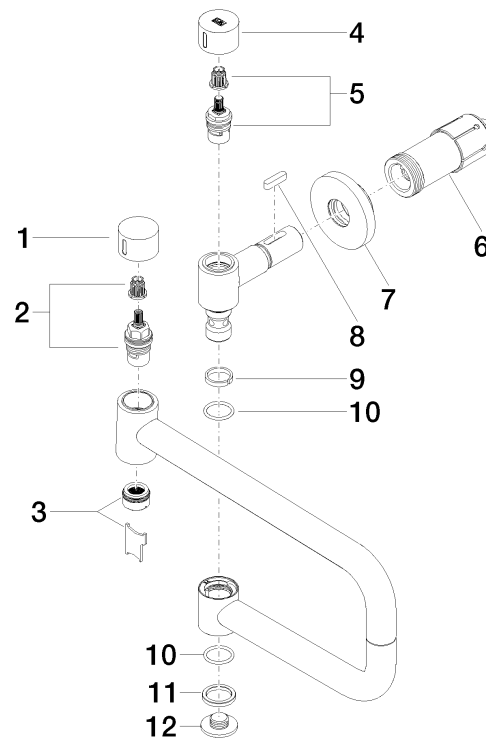

Lista de piezas de recambios

| Nº | Número de artículo | Denominación | Cantidad de montaje | Plazo de entrega |
|----|--------------------|-------------------|---------------------|------------------|
| 1 | 09 20 62 025-00 | manilla | 1 | 10 |
| 2 | 90 90 03 146 00 90 | parte superior | 1 | 2 |
| 3 | 90 23 01 026 11-00 | mezclador de aire | 1 | 10 |
| 4 | 09 20 62 027-00 | manilla | 1 | 10 |
| 5 | 90 90 03 171 00 90 | parte superior | 1 | 2 |
| 6 | 90 30 01 213 00 90 | racor | 1 | 2 |
| 7 | 90 27 87 039 00-00 | roseta | 1 | 10 |
| 8 | 90 16 04 001 00 90 | resorte | 1 | 2 |
| 9 | 09 28 10 136 90 | anillo | 1 | 2 |
| 10 | 09 14 10 015 90 | sello | 2 | 2 |
| 11 | 09 28 10 139 90 | anillo | 1 | 2 |
| 12 | 09 21 02 028-00 | tapa | 1 | 10 |