

TARA ULTRA POT FILLER Válvula de agua fría - Bronce cepillado

TARA ULTRA

30 805 875 Versión del producto de 1/10/2024

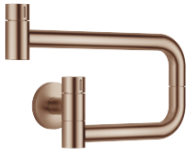

- Saliente 500 mm
- Caño de salida giratorio
- Chorro laminar
- Sólo agua fría
- Caudal máx. 5,7 l/min con 3 bares de presión hidráulica
- Profundidad de montaje mín. 125 mm
- Profundidad de montaje máx. 80 mm
- Sin plomo
- Este producto puede ayudar a un edificio a cumplir con los requisitos de los sistemas de certificación ecológica de edificios: LEED®, BREEAM®, DGNB

| | | |
|--|-------------------------------|---------------|
| | Bronce cepillado | 30 805 875-42 |
| | Cromo | 30 805 875-00 |
| | Platino cepillado | 30 805 875-06 |
| | Platino | 30 805 875-08 |
| | Latón (Oro 23k) | 30 805 875-09 |
| | Dark Chrome | 30 805 875-19 |
| | Latón cepillado (Oro 23k) | 30 805 875-28 |
| | Champagne cepillado (Oro 22k) | 30 805 875-46 |
| | Champagne (Oro 22k) | 30 805 875-47 |
| | Cromo cepillado | 30 805 875-93 |
| | Dark Platinum cepillado | 30 805 875-99 |

Complementos necesarios



- POT FILLER Ángulo de pared empotrado -** 35 087 970 90
- Profundidad de montaje mín. 80 mm
 - Profundidad de montaje máx. 125 mm



Diagrama de flujo



Códigos y Estándares

| | | | |
|----------------|-------|------------------------|-----------------------------|
| ASME A112.18.1 | cUPC | DIN 4109 | ISO 3822 |
| NSF372 | NSF61 | Scottish Water Byelaws | UK Water Supply Regulations |

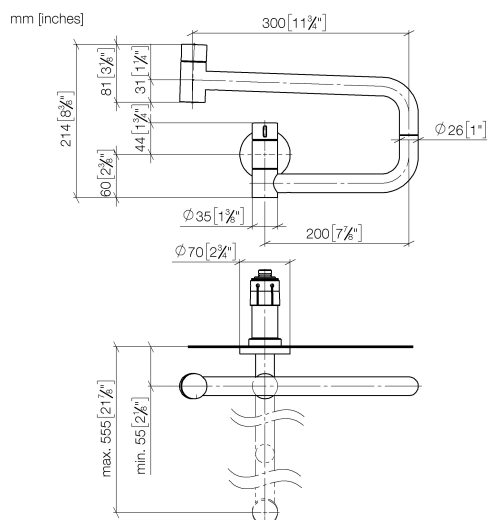
Ü-Zeichen



TARA ULTRA POT FILLER Válvula de agua fría - Bronce cepillado

TARA ULTRA

30 805 875 Versión del producto de 1/10/2024

Certificados y sostenibilidad

| | | | | |
|--------|-----------|---------|-------------|--------------|
| LGA_29 | IAPMO_N-4 | IAPMO_6 | WRAS_240702 | IAPMO_4976 (|
|--------|-----------|---------|-------------|--------------|

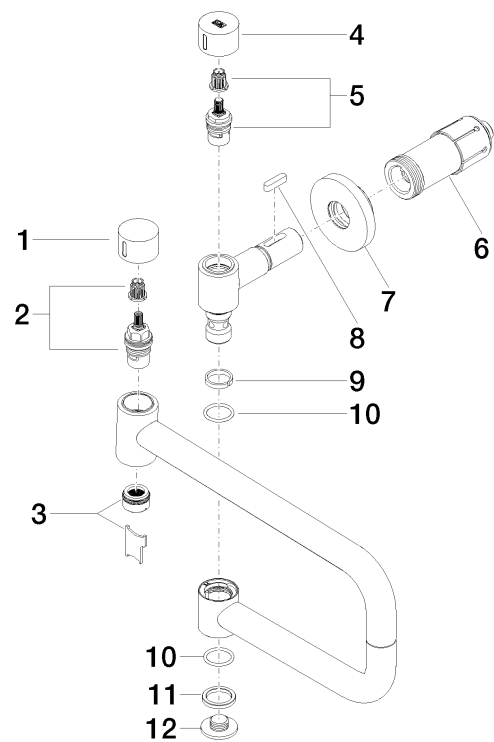

Lista de piezas de recambios

| Nº | Número de artículo | Denominación | Cantidad de montaje | Plazo de entrega |
|---|--------------------|-------------------|---------------------|------------------|
| 8 | 90 16 04 001 00 90 | resorte | 1,00 | 2 |
| 6 | 90 30 01 213 00 90 | racor | 1,00 | 2 |
| 5 | 90 90 03 171 00 90 | parte superior | 1,00 | 2 |
| 3 | 90 23 01 026 11-42 | mezclador de aire | 1,00 | 30 |
| 9 | 09 28 10 136 90 | anillo | 1,00 | 2 |
| 4 | 09 20 62 027-42 | manilla | 1,00 | - |
| Ya no se puede pedir el repuesto, solicite el artículo de repuesto. | | | | |
| 12 | 09 21 02 028-42 | tapa | 1,00 | 60 |
| 2 | 90 90 03 146 00 90 | parte superior | 1,00 | 2 |
| 10 | 09 14 10 015 90 | sello | 2,00 | 2 |
| 1 | 09 20 62 025-42 | manilla | 1,00 | 60 |
| 11 | 09 28 10 139 90 | anillo | 1,00 | 2 |
| 7 | 90 27 87 039 00-42 | roseta | 1,00 | 30 |