

LOT Batería monomando de dos orificios con rosetas individuales - Platino

LOT

32 815 680 Versión del producto de 1/4/2024



- Saliente 235 mm
 - Caño de salida giratorio 360°
 - Chorro mezclado con aire
 - Altura máxima del conjunto 345 mm
 - Altura hasta el aireador 319 mm
 - Roseta separada de 55 x 55 mm
 - Diámetro del orificio caño 35 mm
 - Diámetro del orificio mezclador monomando 44 mm
 - Caudal máx. 8 l/min con 3 bares de presión hidráulica
 - Sin plomo
 - Este producto puede ayudar a un edificio a cumplir con los requisitos de los sistemas de certificación ecológica de edificios: LEED®, BREEAM®, DGNB
- Mando posicionable libremente.

| | | |
|--|-------------------------------|---------------|
| | Platino | 32 815 680-08 |
| | Cromo | 32 815 680-00 |
| | Platino cepillado | 32 815 680-06 |
| | Dark Chrome | 32 815 680-19 |
| | Latón cepillado (Oro 23k) | 32 815 680-28 |
| | Bronce cepillado | 32 815 680-42 |
| | Champagne cepillado (Oro 22k) | 32 815 680-46 |
| | Champagne (Oro 22k) | 32 815 680-47 |
| | Dark Platinum cepillado | 32 815 680-99 |

Complementos recomendados

Dispensador con roseta - Platino 82 439 970-08



Complementos recomendados

Accionamiento excéntrico manual con maneta de control giratoria - Platino 10 711 970-08



32 815 680 Versión del producto de 1/4/2024



Diagrama de flujo



Códigos y Estándares

DIN 4109

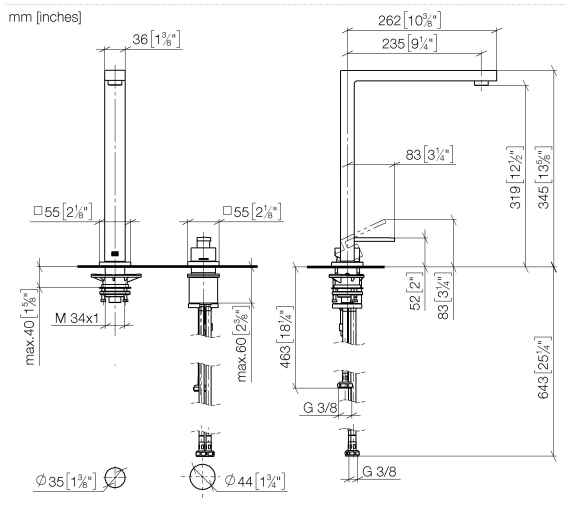
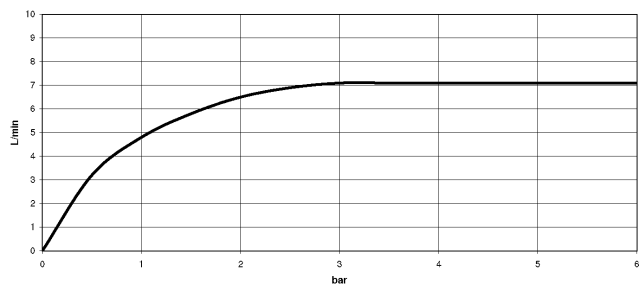
ISO 3822

Scottish Water
Byelaws

UK Water Supply
Regulations

Ü-Zeichen



LOT Batería monomando de dos orificios con rosetas individuales - Platino

LOT

32 815 680 Versión del producto de 1/4/2024

Certificados y sostenibilidad

LGA_38

WRAS_250402

32 815 680 Versión del producto de 1/4/2024

Piezas para otros
acabados pueden
encontrarse aquí:
Cromo

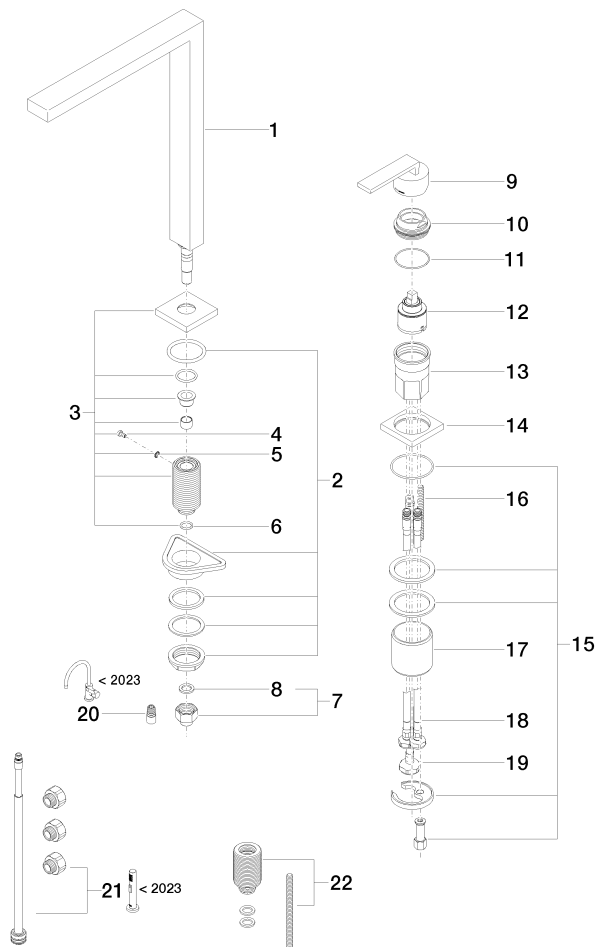

Lista de piezas de recambios

| Nº | Número de artículo | Denominación | Cantidad de montaje | Plazo de entrega |
|---|--------------------|-------------------------|---------------------|------------------|
| 6 | 90 14 10 077 00 90 | sello | 1,00 | 2 |
| 16 | 09 31 11 011 90 | varilla | 1,00 | 2 |
| 4 | 09 30 30 057 90 | tornillo | 1,00 | 2 |
| 17 | 09 18 40 079 90 | camisa | 1,00 | 2 |
| 20 | 90 24 03 537 01 90 | adaptador | 1,00 | 2 |
| 1 | 90 11 06 188 05-08 | caño | 1,00 | - |
| Ya no se puede pedir el repuesto, solicite el artículo de repuesto. | | | | |
| 2 | 04 23 10 044 01 90 | juego de fijación | 1,00 | 2 |
| 18 | 04 30 04 104 00 90 | manguera | 2,00 | 2 |
| 21 | 90 17 09 046 13 90 | juego de reequipamient | 1,00 | 2 |
| 14 | 09 27 78 007-08 | roseta | 1,00 | 60 |
| 19 | 04 30 04 019 00 90 | manguera | 1,00 | 2 |
| 22 | 12 802 970 90 | Juego de prolongación - | 1,00 | 60 |
| 13 | 09 30 01 100 10 90 | camisa | 1,00 | 2 |
| 8 | 90 14 20 002 00 90 | sello | 1,00 | 2 |
| 15 | 04 30 11 038 02 90 | juego de fijación | 1,00 | 2 |
| 10 | 09 24 04 142-08 | tuerca | 1,00 | 60 |
| 3 | 90 27 78 023 00-08 | roseta | 1,00 | 40 |
| 11 | 09 14 10 108 90 | sello | 1,00 | 2 |
| 5 | 09 30 11 028 90 | disco | 1,00 | 2 |
| 12 | 90 15 05 045 00 90 | cartucho | 1,00 | 2 |
| 7 | 04 24 04 166 10 90 | boquilla | 1,00 | 2 |
| 9 | 90 20 78 040 00-08 | manilla | 1,00 | 40 |