

IMO Monomando de bañera para montaje a pared sin juego de ducha - Platino cepillado







IMO

33 200 671 Versión del producto de 1/4/2024



- Saliente 190 mm
- Chorro normal rectangular
- Inversor bañera/ducha
- Salida ducha de 3/8"
- Rosetas corredizas Ø 60 mm
- Racor 1/2"
- Calibración 150 mm ± 15 mm
- Caudal máx. 16,7 l/min con 3 bares de presión hidráulica

Protección contra reflujo.

	Platino cepillado	33 200 671-06
	Cromo	33 200 671-00
	Dark Chrome	33 200 671-19
	Negro mate	33 200 671-33
	Cromo cepillado	33 200 671-93
	Dark Platinum cepillado	33 200 671-99

IMO Monomando de bañera para montaje a pared sin juego de ducha - Platino cepillado

IMO

33 200 671 Versión del producto de 1/4/2024
mm [inches]



Diagrama de flujo

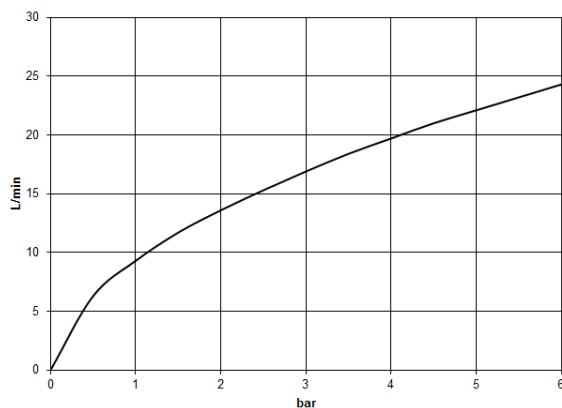

Códigos y Estándares

DIN 4109

ISO 3822

Scottish Water
Byelaws

UK Water Supply
Regulations

Ü-Zeichen



IMO Monomando de bañera para montaje a pared sin juego de ducha - Platino
cepillado

IMO

33 200 671 Versión del producto de 1/4/2024

Certificados y sostenibilidad

LGA_38

WRAS_250102

IMO Monomando de bañera para montaje a pared sin ducha - Platino cepillado

IMO

33 200 671 Versión del producto de 1/4/2024

Piezas para otros
acabados pueden
encontrarse aquí:
Cromo

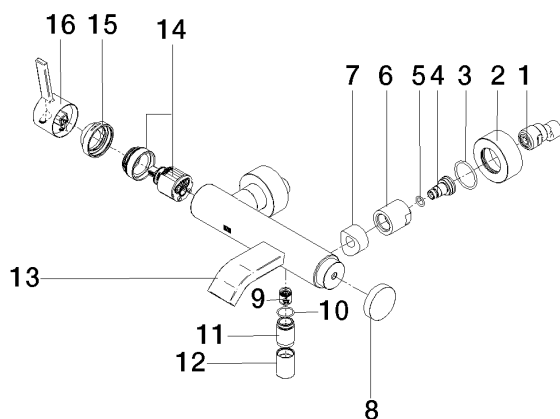

Lista de piezas de recambios

Nº	Número de artículo	Denominación	Cantidad de montaje	Plazo de entrega
15	09 28 30 032-06	funda	1,00	10
6	09 23 10 048-06	tuerca	2,00	10
4	09 29 05 005 20 90	boquilla	2,00	60
5	09 14 10 008 90	sello	2,00	2
13	90 11 06 228 00-06	caño	1,00	-
Ya no se puede pedir el repuesto, solicite el artículo de repuesto.				
3	09 14 10 119 90	sello	2,00	2
1	04 11 04 030 00 90	racor	1,00	2
11	09 24 03 115 20-06	boquilla	1,00	10
12	90 21 02 069 00-06	funda	1,00	10
2	09 27 62 004-06	roseta	2,00	10
10	90 14 10 032 00 90	sello	1,00	2
7	09 18 40 059-06	camisa	2,00	10
16	90 20 67 020 00-06	manilla	1,00	10
14	90 15 05 046 01 90	cartucho	1,00	2
8	09 20 62 031-06	manilla	1,00	10
9	90 23 01 141 00 90	inhibidor de reflujo	1,00	2