

LULU Monomando de bañera para montaje a pared sin juego de ducha - Platino cepillado

LULU

33 200 710 Versión del producto de 31/3/2009 a 19/3/2019



- Saliente 190 mm
- Chorro normal redondo
- Inversor bañera/ducha
- Salida ducha de 3/8"
- Racor 1/2"
- Calibración 150 mm \pm 10 mm
- Caudal máx. 17,8 l/min con 3 bares de presión hidráulica

Protección contra reflujo.



Platino cepillado

33 200 710-06



Cromo

33 200 710-00

LULU Monomando de bañera para montaje a pared sin juego de ducha - Platino cepillado

LULU

33 200 710 Versión del producto de 31/3/2009 a 19/3/2019



Diagrama de flujo



Códigos y Estándares

DIN 4109

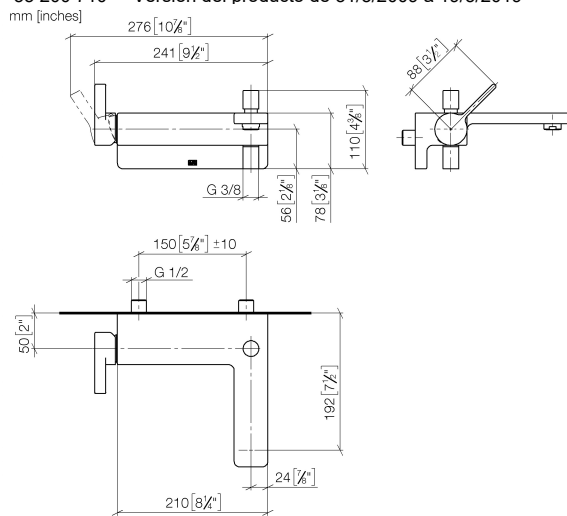
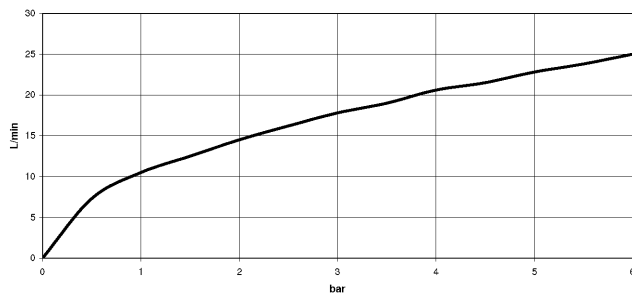
EN 1717

ISO 3822

Ü-Zeichen



LULU Monomando de bañera para montaje a pared sin juego de ducha - Platino cepillado

LULU

33 200 710 Versión del producto de 31/3/2009 a 19/3/2019

Certificados y sostenibilidad

LGA_9

Belgaqua_21-376-2

LULU Monomando de bañera para montaje a pared sin juego de ducha - Platino cepillado

LULU

33 200 710 Versión del producto de 31/3/2009 a 19/3/2019

Piezas para otros
acabados pueden
encontrarse aquí:
Cromo

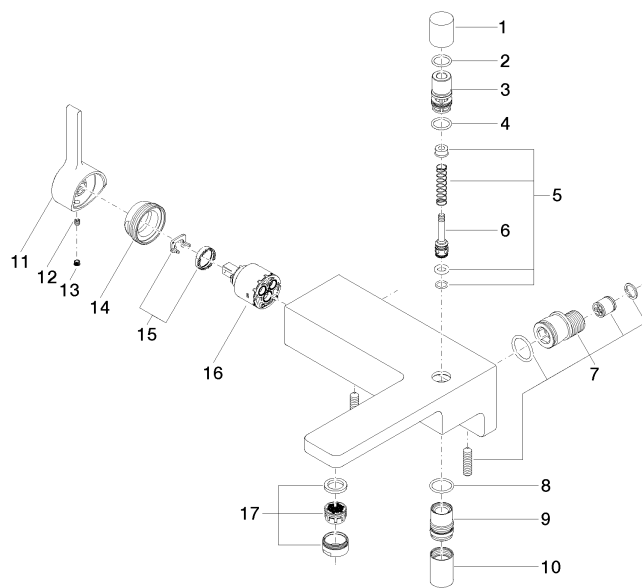

Lista de piezas de recambios

| Nº | Número de artículo | Denominación | Cantidad de montaje | Plazo de entrega |
|----|--------------------|-------------------|---------------------|------------------|
| 5 | 90 16 02 023 00 90 | resorte | 1,00 | 2 |
| 8 | 09 14 10 122 90 | sello | 1,00 | 2 |
| 7 | 90 11 04 042 00 90 | racor | 2,00 | 2 |
| 6 | 09 31 09 094 20-06 | varilla de tiro | 1,00 | 10 |
| 1 | 09 20 71 031-06 | manilla | 1,00 | 10 |
| 17 | 90 23 01 118 00-06 | mezclador de aire | 1,00 | 10 |
| 9 | 09 24 03 129-06 | boquilla | 1,00 | 60 |
| 11 | 09 20 71 001-06 | manilla | 1,00 | 60 |
| 14 | 09 24 04 141-06 | tuerca | 1,00 | 10 |
| 16 | 90 15 05 064 00 90 | cartucho | 1,00 | 2 |
| 3 | 09 21 34 080-06 | boquilla | 1,00 | 10 |
| 10 | 90 21 02 069 00-06 | funda | 1,00 | 10 |
| 2 | 90 14 10 033 00 90 | sello | 1,00 | 2 |
| 12 | 90 31 11 030 00 90 | varilla | 1,00 | 2 |
| 15 | 90 28 10 148 00 90 | accessorio | 1,00 | 2 |
| 13 | 90 31 20 109 00 90 | tapón | 1,00 | 2 |
| 4 | 90 14 10 055 00 90 | sello | 1,00 | 2 |