

LISSÉ Monomando de bañera para montaje a pared sin juego de ducha -
Platino cepillado

LISSÉ

33 200 845 Versión del producto de 9/3/2016 a 16/7/2018		
	<ul style="list-style-type: none"> • Saliente 190-200 mm • Chorro normal redondo • Inversor bañera/ducha • Salida ducha de 3/8" • Rosetas corredizas Ø 60 mm • Racor 1/2" • Calibración 150 mm ± 15 mm • Caudal máx. 13,5 l/min con 3 bares de presión hidráulica 	
	Protección contra reflujo.	
		<div>  Platino cepillado 33 200 845-06 </div>
		<div>  Cromo 33 200 845-00 </div>
		<div>  Dark Chrome 33 200 845-19 </div>
		<div>  Light Gold cepillado 33 200 845-27 </div>
		<div>  Negro mate 33 200 845-33 </div>
		<div>  Cromo cepillado 33 200 845-93 </div>
		<div>  Dark Platinum cepillado 33 200 845-99 </div>

LISSÉ Monomando de bañera para montaje a pared sin juego de ducha - Platino cepillado

LISSÉ

33 200 845 Versión del producto de 9/3/2016 a 16/7/2018



Diagrama de flujo



Códigos y Estándares

ASME A112.18.1 cUPC DIN 4109 ISO 3822

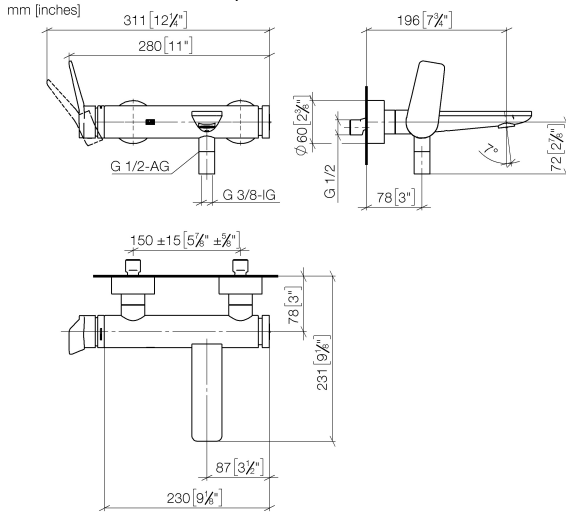
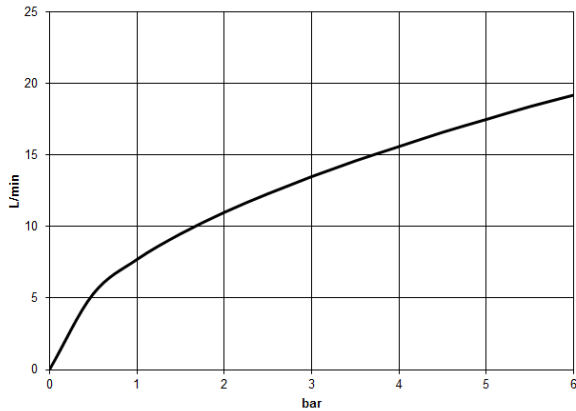
Scottish Water
Byelaws

UK Water Supply
Regulations

Ü-Zeichen



LISSE Monomando de bañera para montaje a pared sin juego de ducha -
Platino cepillado

LISSE

33 200 845 Versión del producto de 9/3/2016 a 16/7/2018

Certificados y sostenibilidad

LGA_9 WRAS_2311 IAPMO_4976 (

LISSÉ Monomando de bañera para montaje a pared sin juego de ducha - Platino cepillado

LISSÉ

33 200 845 Versión del producto de 9/3/2016 a 16/7/2018

Piezas para otros
acabados pueden
encontrarse aquí:
Cromo

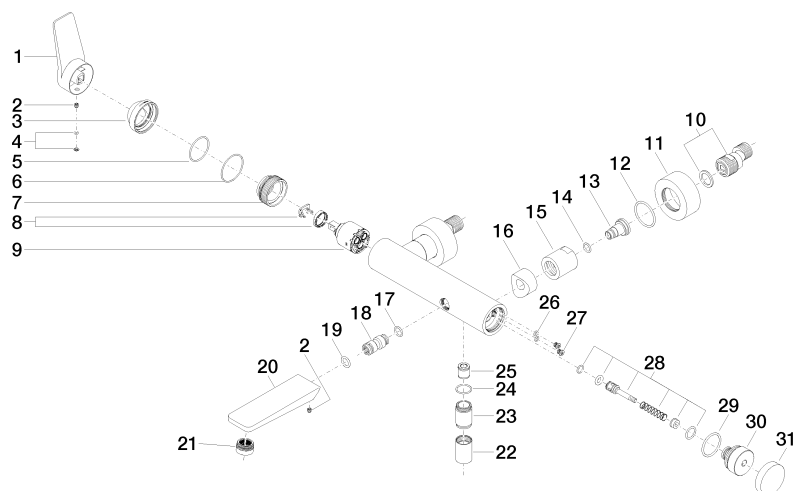

LISSÉ Monomando de bañera para montaje a pared sin juego de ducha - Platino cepillado

LISSÉ

33 200 845 Versión del producto de 9/3/2016 a 16/7/2018

Lista de piezas de recambios

Nº	Número de artículo	Denominación	Cantidad de montaje	Plazo de entrega
23	09 24 03 115 20-06	boquilla	1,00	10
11	09 27 62 004-06	roseta	2,00	10
17	09 14 10 003 90	sello	1,00	2
20	09 11 84 012-06	caño	1,00	10
15	09 23 10 048-06	tuerca	2,00	10
26	09 14 10 001 90	sello	2,00	2
9	90 15 05 064 00 90	cartucho	1,00	2
14	09 14 10 008 90	sello	2,00	2
12	09 14 10 119 90	sello	2,00	2
10	04 11 04 030 00 90	racor	2,00	2
30	09 21 10 035 20-06	boquilla	1,00	10
21	90 23 01 161 00-06	mezclador de aire	1,00	10
1	09 20 84 021-06	manilla	1,00	10
5	09 14 10 102 90	sello	1,00	2
28	90 31 09 032 00-06	inversor	1,00	10
4	90 31 20 087 00-06	tapón	1,00	10
18	09 24 04 043 90	boquilla	1,00	2
27	09 30 30 113 20 90	tornillo	2,00	2
3	09 28 30 032-06	funda	1,00	10
31	09 20 62 031-06	manilla	1,00	10
7	09 24 04 296 90	tuerca	1,00	2
16	09 18 40 059-06	camisa	2,00	10
6	09 14 10 190 90	sello	1,00	2
29	09 14 10 101 90	sello	1,00	2
19	90 14 10 011 00 90	sello	1,00	2
2	90 31 11 030 00 90	varilla	2,00	2
8	90 28 10 148 00 90	accessorio	1,00	2
22	90 21 02 069 00-06	funda	1,00	10
24	90 14 10 032 00 90	sello	1,00	2
25	90 23 01 141 00 90	inhibidor de reflujo	1,00	2
13	09 29 05 005 20 90	boquilla	2,00	60