

META Monomando de ducha para montaje a pared - Dark Platinum cepillado

META

33 300 660 Versión del producto de 1/7/2023



- Salida ducha de 3/8"
- Rosetas corredizas Ø 60 mm
- Racor 1/2"
- Calibración 150 mm ± 15 mm

Protección contra reflujo.

| | | |
|---|-------------------------------|---------------|
|  | Dark Platinum cepillado | 33 300 660-99 |
|  | Cromo | 33 300 660-00 |
|  | Platino cepillado | 33 300 660-06 |
|  | Dark Chrome | 33 300 660-19 |
|  | Light Gold | 33 300 660-26 |
|  | Light Gold cepillado | 33 300 660-27 |
|  | Negro mate | 33 300 660-33 |
|  | Dark Brass cepillado | 33 300 660-39 |
|  | Bronce cepillado | 33 300 660-42 |
|  | Champagne cepillado (Oro 22k) | 33 300 660-46 |
|  | Champagne (Oro 22k) | 33 300 660-47 |
|  | Cromo cepillado | 33 300 660-93 |

33 300 660 Versión del producto de 1/7/2023

mm [inches]



Diagrama de flujo



Códigos y Estándares

DIN 4109

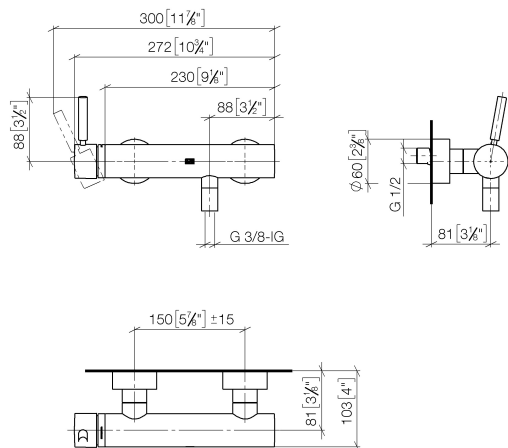
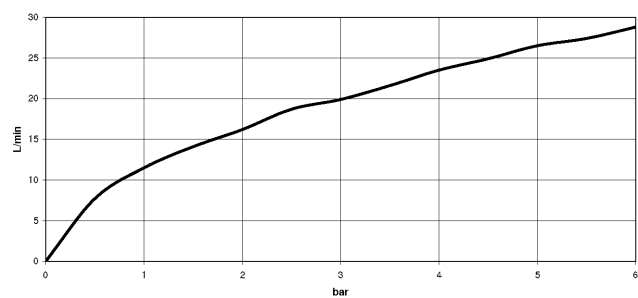
ISO 3822

Ü-Zeichen



META Monomando de ducha para montaje a pared - Dark Platinum cepillado

META

33 300 660 Versión del producto de 1/7/2023

Certificados y sostenibilidad

LGA_29

Piezas para otros
acabados pueden
encontrarse aquí:
Cromo

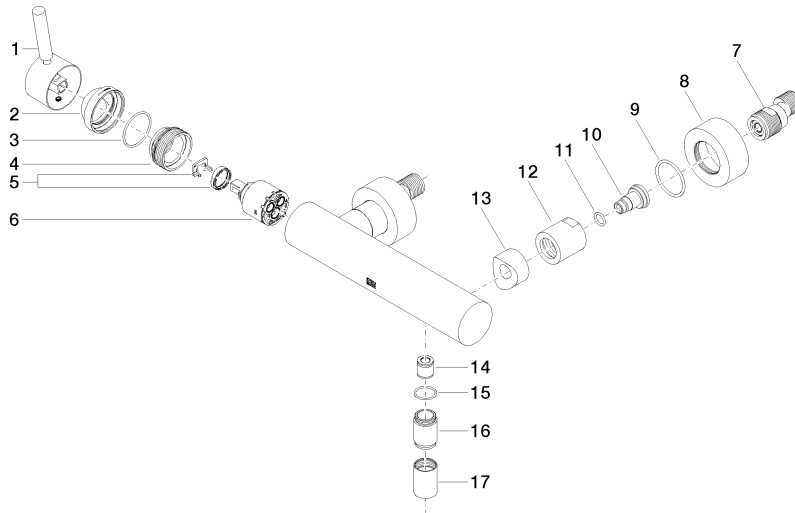

Lista de piezas de recambios

| Nº | Número de artículo | Denominación | Cantidad de montaje | Plazo de entrega |
|----|--------------------|----------------------|---------------------|------------------|
| 15 | 90 14 10 032 00 90 | sello | 1,00 | 2 |
| 2 | 09 28 30 032-99 | funda | 1,00 | 60 |
| 12 | 09 23 10 048-99 | tuerca | 2,00 | 20 |
| 8 | 09 27 62 004-99 | roseta | 2,00 | 20 |
| 5 | 90 28 10 148 00 90 | accessorio | 1,00 | 2 |
| 6 | 90 15 05 064 00 90 | cartucho | 1,00 | 2 |
| 1 | 90 20 66 007 00-99 | manilla | 1,00 | 20 |
| 17 | 90 21 02 069 00-99 | funda | 1,00 | 20 |
| 10 | 09 29 05 005 20 90 | boquilla | 2,00 | 60 |
| 14 | 90 23 01 141 00 90 | inhibidor de reflujo | 1,00 | 2 |
| 13 | 09 18 40 059-99 | camisa | 2,00 | 60 |
| 3 | 09 14 10 102 90 | sello | 1,00 | 2 |
| 11 | 09 14 10 008 90 | sello | 2,00 | 2 |
| 9 | 09 14 10 119 90 | sello | 2,00 | 2 |
| 7 | 04 11 04 030 00 90 | racor | 2,00 | 2 |
| 4 | 09 24 04 296 90 | tuerca | 1,00 | 2 |
| 16 | 09 24 03 115 20-99 | boquilla | 1,00 | 20 |