

## LULU Monomando de lavabo con válvula automática - Cromo



LULU

33 500 710 Versión del producto de 31/3/2009 a 15/5/2020



- Saliente 155 mm
- Caño rígido
- Aireador redondo
- Altura máxima del conjunto 113 mm
- Altura hasta el aireador 90 mm
- Diámetro del orificio 35 mm
- 2x Latiguillo de presión M 8 x 1 enroscado, estanqueidad probada
- Caudal máx. 7 l/min
- Sin plomo
- Este producto puede ayudar a un edificio a cumplir con los requisitos de los sistemas de certificación ecológica de edificios: LEED®, BREEAM®, DGNB

Adecuado solo para lavabos con rebosadero.

	Cromo	33 500 710-00
	Platino cepillado	33 500 710-06

33 500 710 Versión del producto de 31/3/2009 a 15/5/2020

mm [inches]

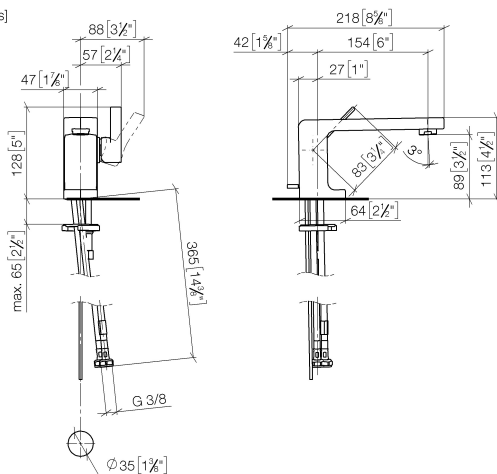

### Diagrama de flujo



### Códigos y Estándares

DIN 4109

EN 817

Executive Order  
no. 1007

ISO 3822

Scottish Water  
Byelaws

UK Water Supply  
Regulations

Ü-Zeichen

VA-Zeichen



LULU Monomando de lavabo con válvula automática - Cromo

LULU

33 500 710    Versión del producto de 31/3/2009 a 15/5/2020

Certificados y sostenibilidad

LGA_9	WRAS_2001	ETA_18	GDV_0400
-------	-----------	--------	----------

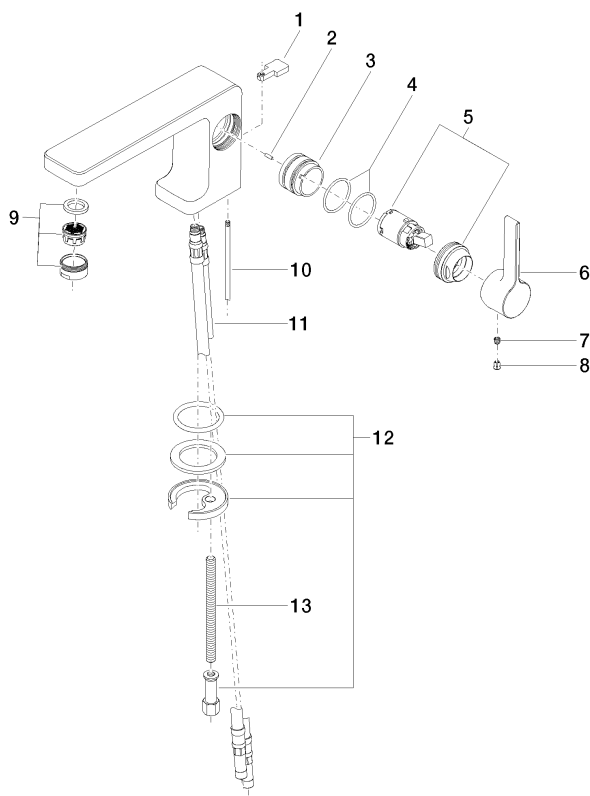

14 Ablaufgarnitur 04.11.01.001.00-#

## Lista de piezas de recambios

Nº	Número de artículo	Denominación	Cantidad de montaje	Plazo de entrega
5	90 15 05 041 00-00	cartucho	1,00	2
6	09 20 71 040-00	manilla	1,00	10
3	09 18 40 095 10 90	camisa	1,00	2
4	09 14 10 137 90	sello	2,00	2
10	09 31 09 080-00	varilla de tiro	1,00	10
13	09 31 11 012 90	varilla	1,00	2
11	04 30 04 018 00 90	manguera	2,00	60
2	09 31 11 111 90	varilla	1,00	2
12	04 30 11 038 75 90	juego de fijación	1,00	2
1	09 20 71 030-00	manilla	1,00	10
9	90 23 01 118 01-00	mezclador de aire	1,00	10
8	09 31 20 017 90	tapón	1,00	2
7	90 31 11 030 00 90	varilla	1,00	2
14	90 11 01 001 00-00	juego de evacuación	1,00	10