

LULU Monomando de lavabo con válvula automática - Platino cepillado

LULU

33 500 710 Versión del producto de 31/3/2009 a 15/5/2020



- Saliente 155 mm
- Caño rígido
- Aireador redondo
- Altura máxima del conjunto 113 mm
- Altura hasta el aireador 90 mm
- Diámetro del orificio 35 mm
- 2x Latiguillo de presión M 8 x 1 enroscado, estanqueidad probada
- Caudal máx. 7 l/min
- Sin plomo
- Este producto puede ayudar a un edificio a cumplir con los requisitos de los sistemas de certificación ecológica de edificios: LEED®, BREEAM®, DGNB

Adecuado solo para lavabos con rebosadero.



Platino cepillado

33 500 710-06



Cromo

33 500 710-00

mm [inches]



Diagrama de flujo



Códigos y Estándares

DIN 4109

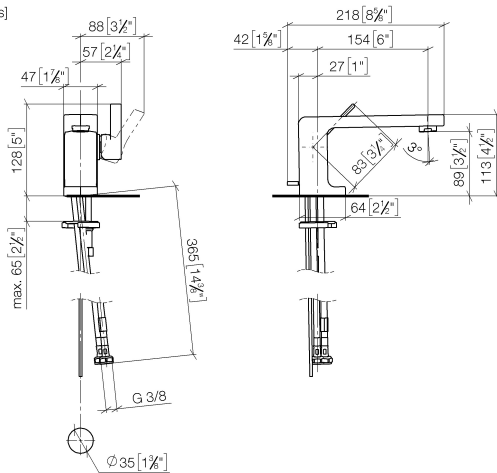
EN 817

Executive Order
no. 1007

ISO 3822

Scottish Water
Byelaws

UK Water Supply
Regulations

Ü-Zeichen

VA-Zeichen



LULU Monomando de lavabo con válvula automática - Platino cepillado

LULU

33 500 710 Versión del producto de 31/3/2009 a 15/5/2020

Certificados y sostenibilidad

| | | | |
|-------|-----------|--------|----------|
| LGA_9 | WRAS_2001 | ETA_18 | GDV_0400 |
|-------|-----------|--------|----------|

Piezas para otros
acabados pueden
encontrarse aquí:
Cromo

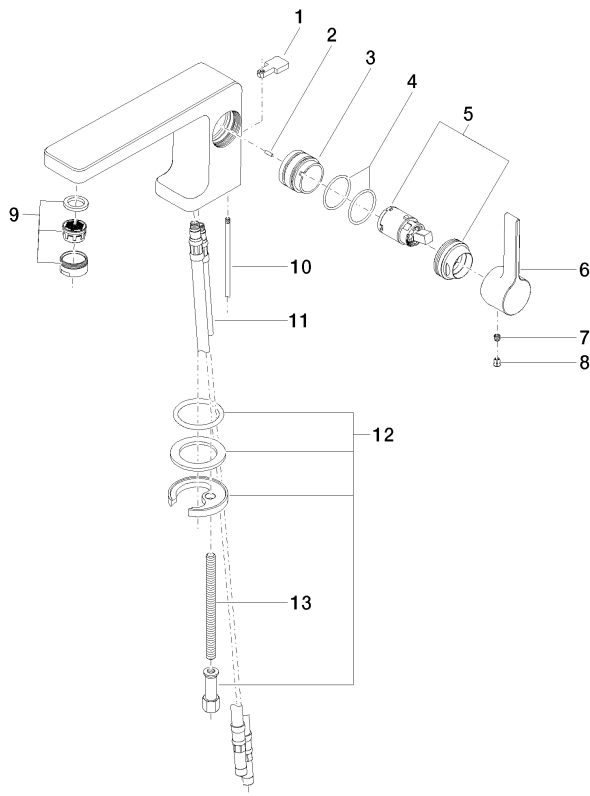

14 Ablaufgarnitur 04.11.01.001.00-#

Lista de piezas de recambios

| Nº | Número de artículo | Denominación | Cantidad de montaje | Plazo de entrega |
|----|--------------------|---------------------|---------------------|------------------|
| 3 | 09 18 40 095 10 90 | camisa | 1,00 | 2 |
| 4 | 09 14 10 137 90 | sello | 2,00 | 2 |
| 6 | 09 20 71 040-06 | manilla | 1,00 | 10 |
| 9 | 90 23 01 118 01-06 | mezclador de aire | 1,00 | 10 |
| 1 | 09 20 71 030-06 | manilla | 1,00 | 10 |
| 11 | 04 30 04 018 00 90 | manguera | 2,00 | 60 |
| 2 | 09 31 11 111 90 | varilla | 1,00 | 2 |
| 13 | 09 31 11 012 90 | varilla | 1,00 | 2 |
| 12 | 04 30 11 038 75 90 | juego de fijación | 1,00 | 2 |
| 5 | 90 15 05 041 00-06 | cartucho | 1,00 | 10 |
| 8 | 09 31 20 017 90 | tapón | 1,00 | 2 |
| 10 | 09 31 09 080-06 | varilla de tiro | 1,00 | 10 |
| 14 | 90 11 01 001 00-06 | juego de evacuación | 1,00 | 10 |
| 7 | 90 31 11 030 00 90 | varilla | 1,00 | 2 |