

META Monomando de lavabo con válvula automática - Bronce cepillado

META

33 502 660



- Saliente 135 mm
- Caño rígido
- Aireador redondo
- Altura máxima del conjunto 158 mm
- Altura hasta el aireador 77 mm
- Diámetro del orificio 35 mm
- 2x Latiguillo de presión M 8 x 1 enroscado, estanqueidad probada
- Caudal máx. 5,7 l/min
- Sin plomo
- Este producto puede ayudar a un edificio a cumplir con los requisitos de los sistemas de certificación ecológica de edificios: LEED®, BREEAM®, DGNB

Adecuado solo para lavabos con rebosadero.

| | | |
|--|-------------------------------|---------------|
|  | Bronce cepillado | 33 502 660-42 |
|  | Cromo | 33 502 660-00 |
|  | Platino cepillado | 33 502 660-06 |
|  | Dark Chrome | 33 502 660-19 |
|  | Oro claro | 33 502 660-26 |
|  | Oro claro cepillado | 33 502 660-27 |
|  | Negro mate | 33 502 660-33 |
|  | Champagne cepillado (Oro 22k) | 33 502 660-46 |
|  | Champagne (Oro 22k) | 33 502 660-47 |
|  | Cromo cepillado | 33 502 660-93 |
|  | Dark Platinum cepillado | 33 502 660-99 |

33 502 660

mm [inches]



Diagrama de flujo



Versión del producto de 1/23/2020

Piezas para otros
acabados pueden
encontrarse aquí:
Cromo

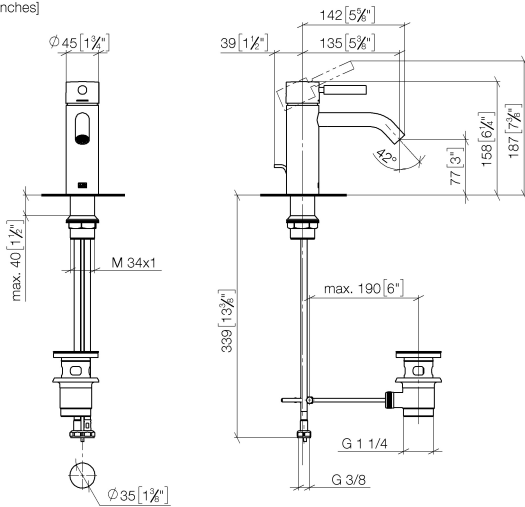
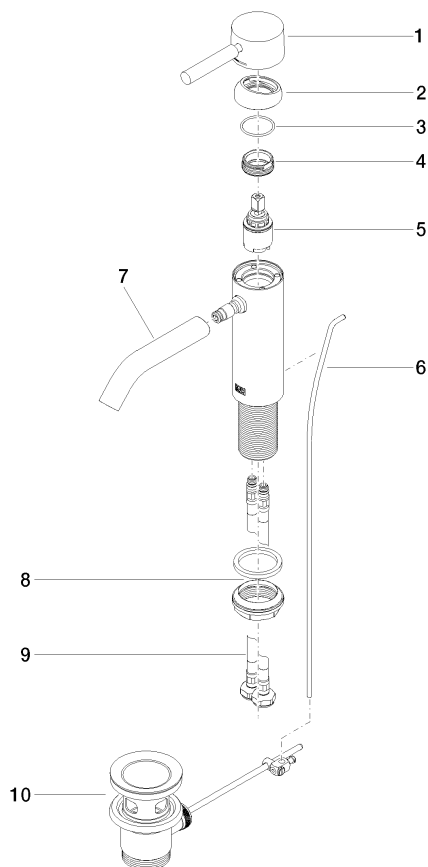



META Monomando de lavabo con válvula automática - Bronce cepillado

META

33 502 660

Lista de piezas de recambios

Versión del producto de 1/23/2020

| Nº | Número de artículo | Denominación | Cantidad de montaje | Plazo de entrega |
|----|--------------------|--------------|---------------------|------------------|
| | 90 20 66 002 00-42 | manilla | 11 | 30 |