

MEM Monomando de lavabo con válvula automática - Dark Chrome

MEM

33 502 782



- Saliente 113 mm
- Caño rígido
- Aireador rectangular
- Altura máxima del conjunto 284 mm
- Altura hasta el aireador 216 mm
- Diámetro del orificio 35 mm
- 2x Latiguillo de presión M 10 x 1 enroscado, estanqueidad probada
- Caudal máx. 5,7 l/min
- Sin plomo
- Este producto puede ayudar a un edificio a cumplir con los requisitos de los sistemas de certificación ecológica de edificios: LEED®, BREEAM®, DGNB

Adecuado solo para lavabos con rebosadero.

| | | |
|--|-------------------------------|---------------|
|  | Dark Chrome | 33 502 782-19 |
|  | Cromo | 33 502 782-00 |
|  | Platino cepillado | 33 502 782-06 |
|  | Platino | 33 502 782-08 |
|  | Latón cepillado (Oro 23k) | 33 502 782-28 |
|  | Champagne cepillado (Oro 22k) | 33 502 782-46 |
|  | Champagne (Oro 22k) | 33 502 782-47 |
|  | Dark Platinum cepillado | 33 502 782-99 |

33 502 782



Diagrama de flujo



Códigos y Estándares

DIN 4109

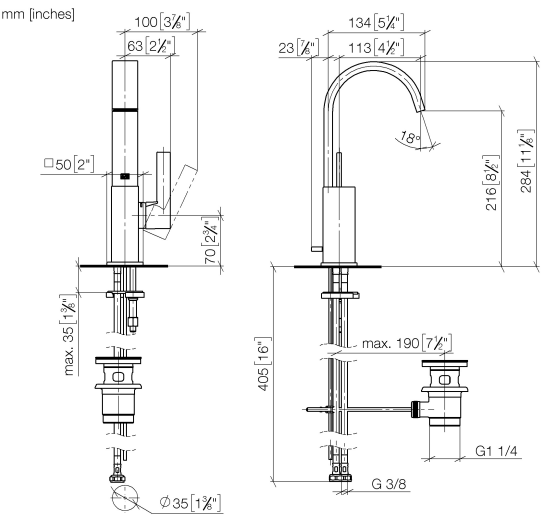
Executive Order
no. 1007

ISO 3822

Ü-Zeichen



MEM Monomando de lavabo con válvula automática - Dark Chrome

MEM

33 502 782

Certificado

LGA_28

GDV_0400

33 502 782

Versión del producto de 9/1/2022

Piezas para otros
acabados pueden
encontrarse aquí:
Cromo

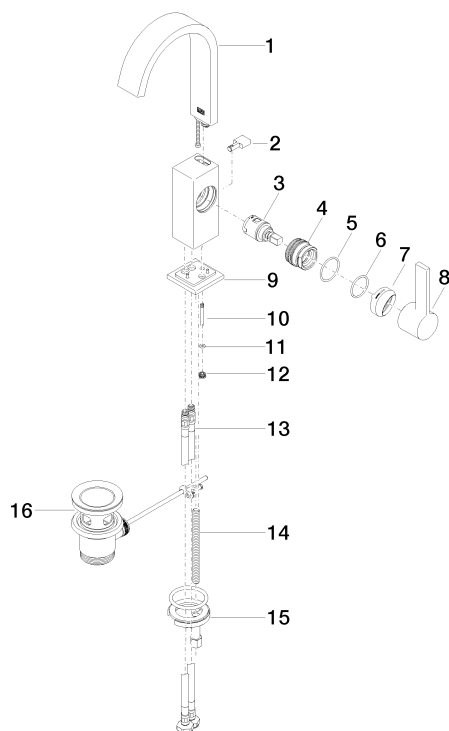



MEM Monomando de lavabo con válvula automática - Dark Chrome

MEM

33 502 782

Lista de piezas de recambios

Versión del producto de 9/1/2022

| Nº | Número de artículo | Denominación | Cantidad de montaje | Plazo de entrega |
|----|--------------------|--------------|---------------------|------------------|
| | 90 28 22 365 10-19 | caño | 17 | 20 |