



## IMO Monomando de lavabo sin válvula - Platino cepillado

IMO

33 521 670



- Saliente 130 mm
- Caño rígido
- Aireador rectangular
- Altura máxima del conjunto 154 mm
- Altura hasta el aireador 80 mm
- Diámetro del orificio 35 mm
- 2x Latiguillo de presión M 10 x 1 enroscado, estanqueidad probada
- Caudal máx. 7 l/min
- Sin plomo
- Este producto puede ayudar a un edificio a cumplir con los requisitos de los sistemas de certificación ecológica de edificios: LEED®, BREEAM®, DGNB

	Platino cepillado	33 521 670-06
	Cromo	33 521 670-00
	Cromo cepillado	33 521 670-93

33 521 670

mm [inches]

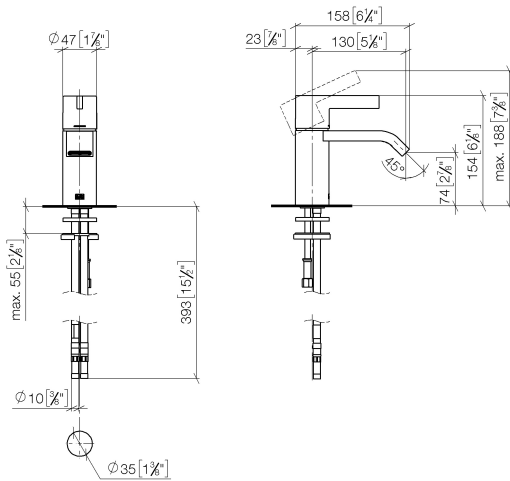

### Diagrama de flujo

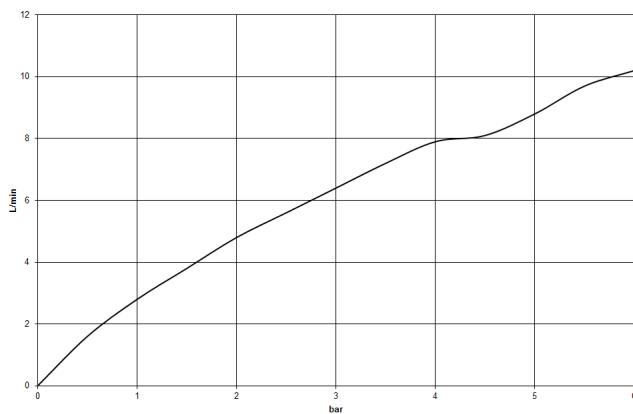

### Códigos y Estándares

DIN 4109

EN 817

Executive Order  
no. 1007

ISO 3822

Scottish Water  
Byelaws

UK Water Supply  
Regulations

Ü-Zeichen

VA-Zeichen



IMO Monomando de lavabo sin válvula - Platino cepillado

IMO

33 521 670

Certificado

GDV_0400	LGA_19	WRAS_240202	WRAS_1806	ETA_19
----------	--------	-------------	-----------	--------

33 521 670

Versión del producto hasta 10/10/2018

Versión del producto de 10/10/2018 a 5/10/2021

**Versión del producto de 5/10/2021**

Piezas para otros  
acabados pueden  
encontrarse aquí:  
Cromo

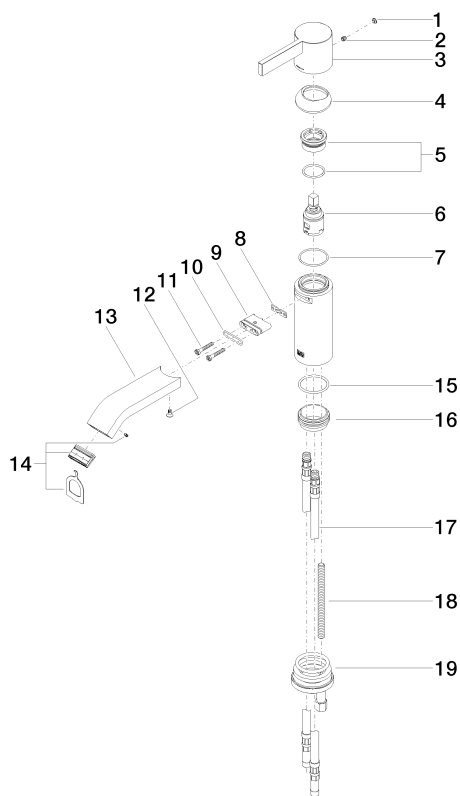



## IMO Monomando de lavabo sin válvula - Platino cepillado

IMO

33 521 670

### Lista de piezas de recambios

Versión del producto hasta 10/10/2018

Versión del producto de 10/10/2018 a 5/10/2021

### Versión del producto de 5/10/2021

Nº	Número de artículo	Denominación	Cantidad de montaje	Plazo de entrega
	90 31 20 087 00-06	tapón	21	10