







CL.1 Monomando de lavabo sin válvula - Platino cepillado
CL.1

33 521 705
Versión del producto de 9/3/2015 a 15/5/2020



- Saliente 173 mm
- Caño rígido
- Salida rectangular con 40 chorros individuales
- Altura máxima del conjunto 226 mm
- Base de 56 x 52mm
- Altura hasta el aireador 212 mm
- Diámetro del orificio 35 mm
- 2x Latiguillo de presión M 8 x 1 enroscado, estanqueidad probada
- Caudal máx. 4 l/min
- Sin plomo
- Este producto puede ayudar a un edificio a cumplir con los requisitos de los sistemas de certificación ecológica de edificios: LEED®, BREEAM®, DGNB

	Platino cepillado	33 521 705-06
	Cromo	33 521 705-00
	Dark Chrome	33 521 705-19
	Champagne cepillado (Oro 22k)	33 521 705-46
	Champagne (Oro 22k)	33 521 705-47
	Dark Platinum cepillado	33 521 705-99

CL.1 Monomando de lavabo sin válvula - Platino cepillado

CL.1

33 521 705 Versión del producto de 9/3/2015 a 15/5/2020

mm [inches]



Diagrama de flujo



Códigos y Estándares

DIN 4109

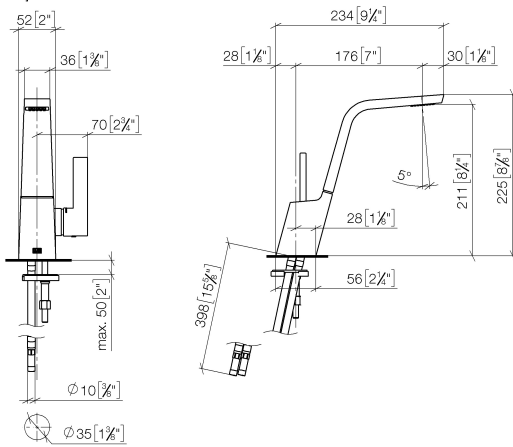
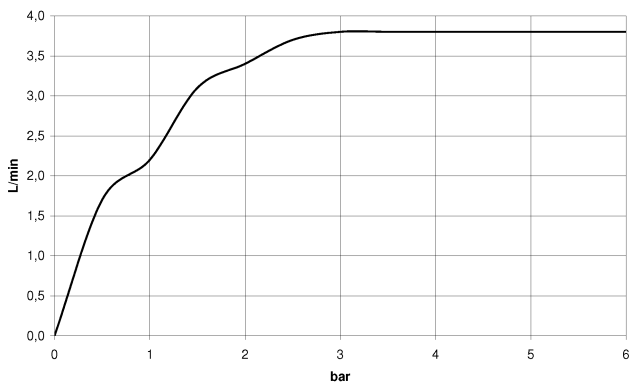
Executive Order
no. 1007

ISO 3822

Scottish Water
Byelaws

UK Water Supply
Regulations

Ü-Zeichen



CL.1 Monomando de lavabo sin válvula - Platino cepillado

CL.1

33 521 705 Versión del producto de 9/3/2015 a 15/5/2020

Certificados y sostenibilidad

LGA_28	GDV_0400	WRAS_1612
--------	----------	-----------

CL.1 Monomando de lavabo sin válvula - Platino cepillado

CL.1

33 521 705 Versión del producto de 9/3/2015 a 15/5/2020

Piezas para otros
acabados pueden
encontrarse aquí:
Cromo

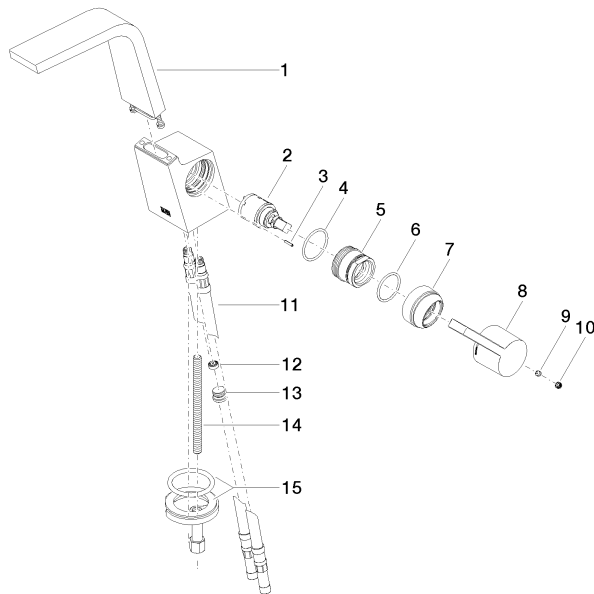

Lista de piezas de recambios

Nº	Número de artículo	Denominación	Cantidad de montaje	Plazo de entrega
4	09 14 10 137 90	sello	1,00	2
5	09 24 04 294 90	camisa	1,00	2
3	09 31 11 152 90	varilla	1,00	2
1	90 11 70 001 00-06	caño	1,00	10
7	09 28 30 029-06	funda	1,00	10
2	90 15 05 042 00 90	cartucho	1,00	2
12	09 23 01 034 90	limitador de caudal	1,00	2
11	04 30 04 018 00 90	manguera	2,00	60
15	04 30 11 038 75 90	juego de fijación	1,00	2
14	09 31 11 012 90	varilla	1,00	2
8	09 20 67 010-06	manilla	1,00	10
13	04 31 20 039 11 90	tapón	1,00	2
9	90 31 11 030 00 90	varilla	1,00	2
10	90 31 20 109 00 90	tapón	1,00	2
6	90 14 10 063 00 90	sello	1,00	2