







## LISSÉ Monomando de lavabo sin válvula - Cromo cepillado

LISSÉ

33 521 845 Versión del producto de 9/3/2016 a 31/10/2018



- Saliente 130 mm
- Caño rígido
- Aireador redondo
- Altura máxima del conjunto 127 mm
- Altura hasta el aireador 75 mm
- Diámetro del orificio 35 mm
- 2x Latiguillo de presión M 8 x 1 enroscado, estanqueidad probada
- Caudal máx. 5,7 l/min
- Sin plomo
- Este producto puede ayudar a un edificio a cumplir con los requisitos de los sistemas de certificación ecológica de edificios: LEED®, BREEAM®, DGNB

	Cromo cepillado	33 521 845-93
	Cromo	33 521 845-00
	Platino cepillado	33 521 845-06
	Dark Chrome	33 521 845-19
	Oro claro cepillado	33 521 845-27
	Negro mate	33 521 845-33
	Dark Platinum cepillado	33 521 845-99

33 521 845 Versión del producto de 9/3/2016 a 31/10/2018



### Diagrama de flujo



### Códigos y Estándares

DIN 4109

Executive Order  
no. 1007

ISO 3822

Scottish Water  
Byelaws

UK Water Supply  
Regulations

Ü-Zeichen



LISSE Monomando de lavabo sin válvula - Cromo cepillado

LISSE

33 521 845    Versión del producto de 9/3/2016 a 31/10/2018

Certificados y sostenibilidad

LGA_29	WRAS_1906	GDV_0400
--------	-----------	----------

Piezas para otros  
acabados pueden  
encontrarse aquí:  
Cromo

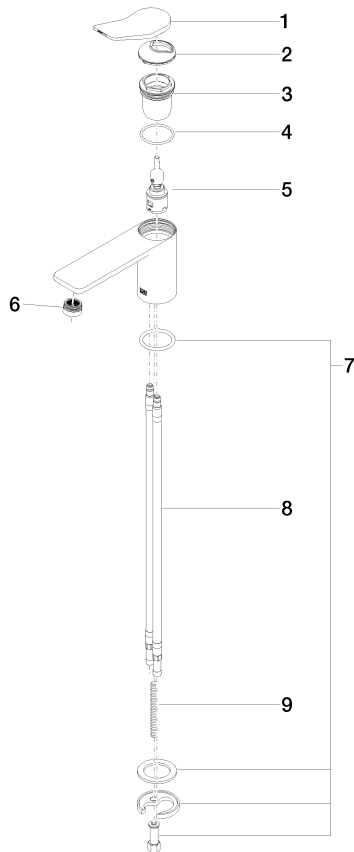

## Lista de piezas de recambios

Nº	Número de artículo	Denominación	Cantidad de montaje	Plazo de entrega
4	09 14 10 038 90	sello	1,00	2
1	90 20 84 020 00-93	manilla	1,00	20
7	04 30 11 038 75 90	juego de fijación	1,00	2
6	90 23 01 161 01-93	mezclador de aire	1,00	20
9	09 31 11 011 90	varilla	1,00	2
8	04 30 04 018 00 90	manguera	2,00	60
3	09 23 10 123 90	tuerca	1,00	2
5	90 15 05 042 01 90	cartucho	1,00	2
2	09 28 30 034 90	funda	1,00	2