

33 525 660



- Saliente 105 mm
- Caño rígido
- Aireador redondo
- Altura máxima del conjunto 138 mm
- Altura hasta el aireador 57 mm
- Diámetro del orificio 35 mm
- Roseta Ø 50 mm opcional
- 2x Latiguillo de presión M 8 x 1 enroscado, estanqueidad probada
- Caudal máx. 5,7 l/min
- Sin plomo
- Este producto puede ayudar a un edificio a cumplir con los requisitos de los sistemas de certificación ecológica de edificios: LEED®, BREEAM®, DGNB

| | | |
|---|-------------------------------|---------------|
|  | Platino cepillado | 33 525 660-06 |
|  | Cromo | 33 525 660-00 |
|  | Platino | 33 525 660-08 |
|  | Dark Chrome | 33 525 660-19 |
|  | Latón cepillado (Oro 23k) | 33 525 660-28 |
|  | Rojo | 33 525 660-29 |
|  | Naranja | 33 525 660-30 |
|  | Verde oscuro | 33 525 660-31 |
|  | Negro mate | 33 525 660-33 |
|  | Champagne cepillado (Oro 22k) | 33 525 660-46 |
|  | Champagne (Oro 22k) | 33 525 660-47 |
|  | Cromo cepillado | 33 525 660-93 |
|  | Dark Platinum cepillado | 33 525 660-99 |

33 525 660



Diagrama de flujo



Certificado

| | | |
|------------|---------------------|---------------|
| LGA_29690. | DVGW_DW-6506DN0128. | WRAS_2003058. |
|------------|---------------------|---------------|

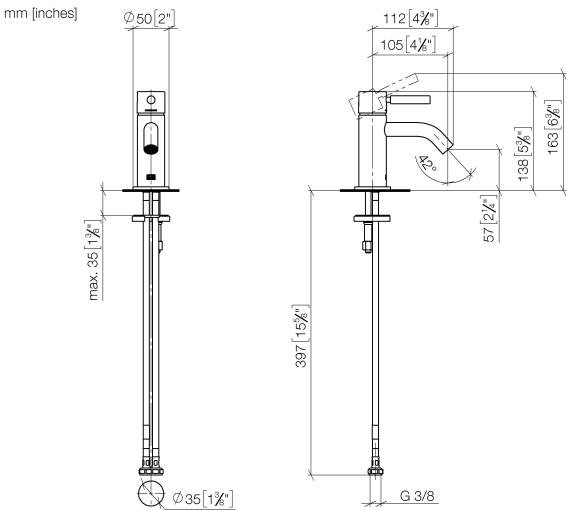
33 525 660

Piezas para otros
acabados pueden
encontrarse aquí:
Cromo

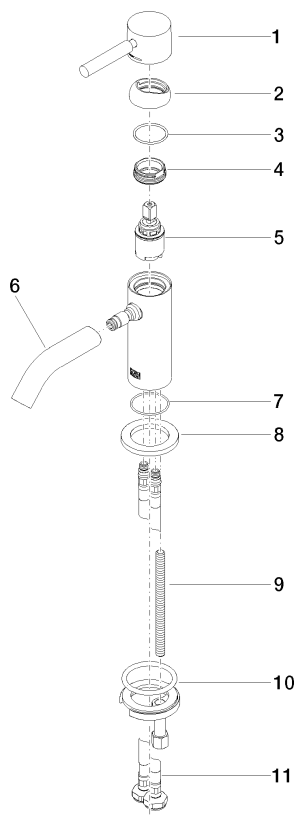

Lista de piezas de recambios

| Nº | Número de artículo | Denominación | Cantidad de montaje | Plazo de entrega |
|----|--------------------|-------------------|---------------------|------------------|
| 1 | 90 20 66 009 00-06 | manilla | 1 | 10 |
| 2 | 09 28 30 043-06 | funda | 1 | 10 |
| 3 | 09 14 10 120 90 | sello | 1 | 2 |
| 4 | 09 24 04 266 90 | tuerca | 1 | 2 |
| 5 | 90 15 05 044 00 90 | cartucho | 1 | 2 |
| 6 | 90 11 06 212 00-06 | caño | 1 | 10 |
| 7 | 09 14 10 202 90 | sello | 1 | 2 |
| 8 | 09 27 66 006-06 | roseta | 1 | 10 |
| 9 | 09 31 11 012 90 | varilla | 1 | 2 |
| 10 | 04 30 11 038 00 90 | juego de fijación | 1 | 2 |
| 11 | 04 30 04 100 00 90 | manguera | 2 | 2 |