



33 526 626



- Saliente 126 mm
- Caño rígido
- Aireador redondo
- Altura máxima del conjunto 132 mm
- Altura hasta el aireador 46 mm
- Diámetro del orificio 35 mm
- 2x Latiguillo de presión M 10 x 1 enroscado, estanqueidad probada
- Caudal máx. 7 l/min
- Sin plomo

	Cromo cepillado	33 526 626-93
	Cromo	33 526 626-00
	Negro mate	33 526 626-33

33 526 626

mm [inches]



Diagrama de flujo



Códigos y Estándares

DIN 4109

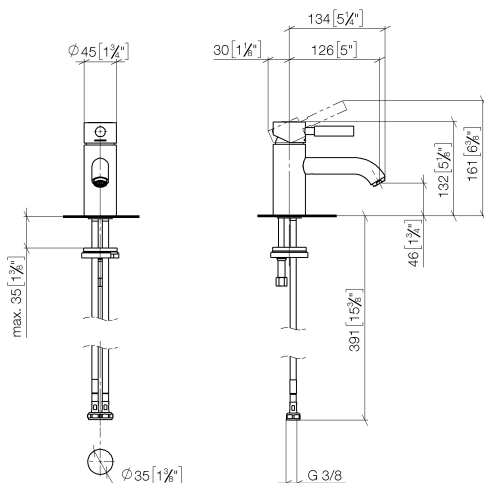
ISO 3822

Scottish Water
Byelaws

UK Water Supply
Regulations

Ü-Zeichen



33 526 626

Certificados y sostenibilidad

LGA_9

WRAS_240502

33 526 626

Piezas para otros
acabados pueden
encontrarse aquí:
Cromo

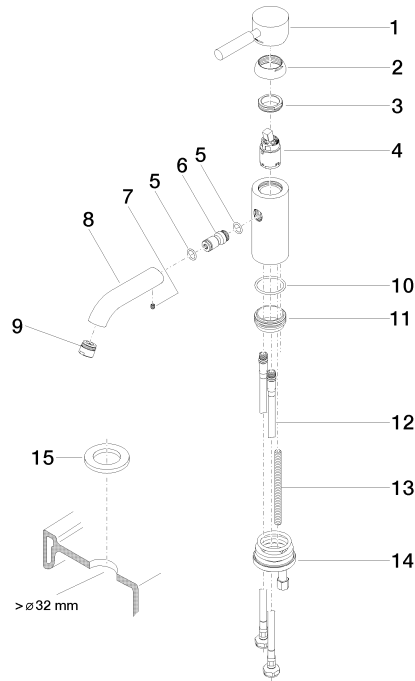

Lista de piezas de recambios

Nº	Número de artículo	Denominación	Cantidad de montaje	Plazo de entrega
5	09 14 10 003 90	sello	1,00	2
10	09 14 10 119 90	sello	1,00	2
13	09 31 11 012 90	varilla	1,00	2
14	04 30 11 085 88 90	juego de fijación	1,00	2
3	09 24 04 130-07	tuerca	1,00	30
9	90 23 01 022 00-93	mezclador de aire	1,00	20
8	09 11 06 059 10-93	caño	1,00	20
11	09 28 10 109-07	anillo	1,00	30
4	90 15 05 041 00 90	cartucho	1,00	2
12	04 30 04 104 00 90	manguera	2,00	2
15	12 730 970-93	Roseta para tapa de agujero de grifo - Cromo cepillado	1,00	10
6	09 24 04 025 10 90	boquilla	1,00	2
1	90 20 62 046 00-93	manilla	1,00	20
2	09 28 30 008-93	funda	1,00	20
7	90 31 11 030 00 90	varilla	1,00	2