

META SQUARE Monomando - Platino

META SQUARE

33 800 861



- Saliente 200 mm
- Caño giratorio 360°
- Posibilidad de limitar la rotación con un juego de límite de giro 12 820 970 90
- Chorro mezclado con aire
- Caudal máx. 8 l/min con 3 bares de presión hidráulica
- Sin plomo
- Este producto puede ayudar a un edificio a cumplir con los requisitos de los sistemas de certificación ecológica de edificios: LEED®, BREEAM®, DGNB

| | | |
|--|-------------------------------|---------------|
| | Platino | 33 800 861-08 |
| | Cromo | 33 800 861-00 |
| | Platino cepillado | 33 800 861-06 |
| | Latón (Oro 23k) | 33 800 861-09 |
| | Dark Chrome | 33 800 861-19 |
| | Latón cepillado (Oro 23k) | 33 800 861-28 |
| | Negro mate | 33 800 861-33 |
| | Champagne cepillado (Oro 22k) | 33 800 861-46 |
| | Champagne (Oro 22k) | 33 800 861-47 |
| | Cromo cepillado | 33 800 861-93 |
| | Dark Platinum cepillado | 33 800 861-99 |

Complementos recomendados

| | | |
|--|-------------------------------|---------------|
| | Juego de limitación de giro - | 12 820 970 90 |
|--|-------------------------------|---------------|

Complementos recomendados

| | | |
|--|---|---------------|
| | Accionamiento excéntrico manual con maneta de control giratoria - Platino | 10 712 970-08 |
|--|---|---------------|

Complementos recomendados

| | | |
|--|----------------------------------|---------------|
| | Dispensador sin roseta - Platino | 82 424 970-08 |
|--|----------------------------------|---------------|

33 800 861



Diagrama de flujo



Códigos y Estándares

| | | | |
|----------|----------|------------------------|-----------------------------|
| DIN 4109 | ISO 3822 | Scottish Water Byelaws | UK Water Supply Regulations |
|----------|----------|------------------------|-----------------------------|

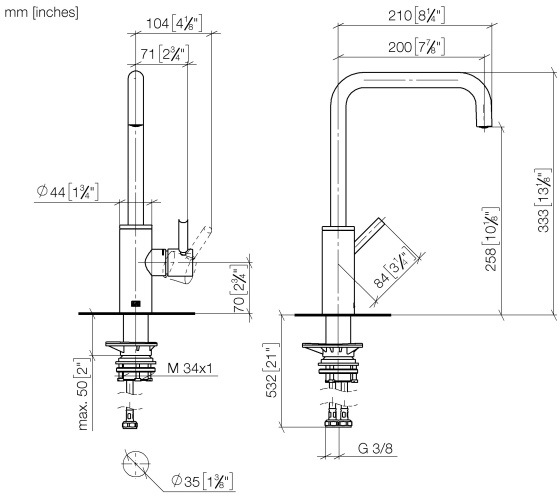
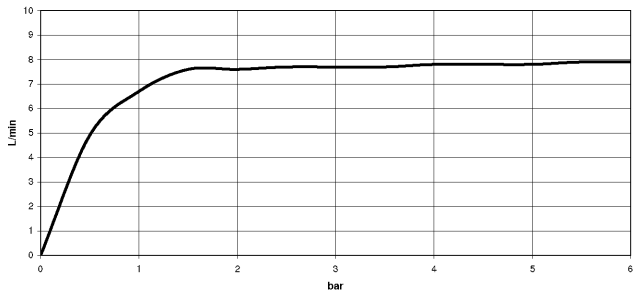
Ü-Zeichen



META SQUARE Monomando - Platino

META SQUARE

33 800 861

Certificado

LGA_38

WRAS_240102

Versión del producto de 2/1/2023

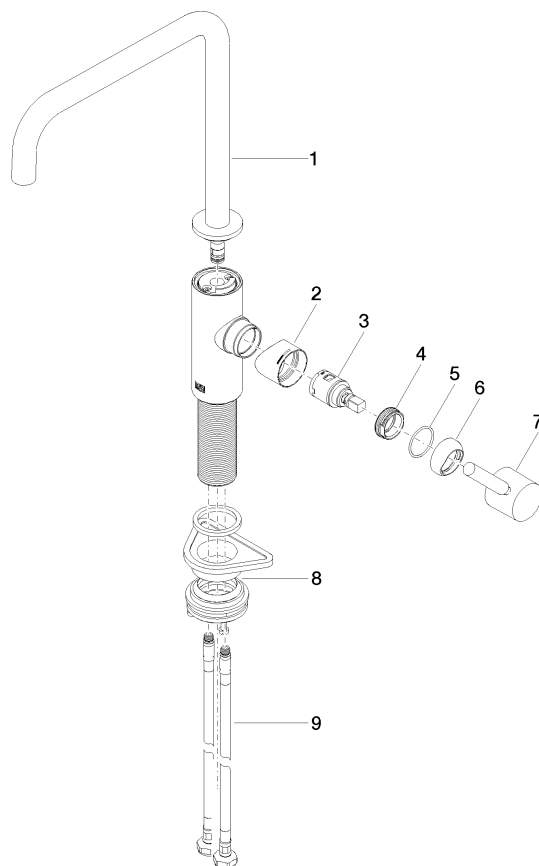



META SQUARE Monomando - Platino

META SQUARE

33 800 861

Lista de piezas de recambios

Versión del producto de 2/1/2023

| Nº | Número de artículo | Denominación | Cantidad de montaje | Plazo de entrega |
|----|--------------------|--------------|---------------------|------------------|
| | 90 28 22 334 00-08 | caño | 10 | - |

Ya no se puede pedir el repuesto, solicite el artículo de repuesto.