

TARA Monomando - Platino

TARA

33 815 888



- Saliente 236 mm
- Caño giratorio 360°
- Chorro mezclado con aire
- Altura máxima del conjunto 400 mm
- Altura hasta el aireador 230 mm
- Diámetro del orificio 35 mm
- Caudal máx. 7 l/min con 3 bares de presión hidráulica
- Sin plomo
- Este producto puede ayudar a un edificio a cumplir con los requisitos de los sistemas de certificación ecológica de edificios: LEED®, BREEAM®, DGNB

| | | |
|--|-------------------------------|---------------|
| | Platino | 33 815 888-08 |
| | Cromo | 33 815 888-00 |
| | Platino cepillado | 33 815 888-06 |
| | Latón (Oro 23k) | 33 815 888-09 |
| | Dark Chrome | 33 815 888-19 |
| | Latón cepillado (Oro 23k) | 33 815 888-28 |
| | Negro mate | 33 815 888-33 |
| | Champagne cepillado (Oro 22k) | 33 815 888-46 |
| | Champagne (Oro 22k) | 33 815 888-47 |
| | Cromo cepillado | 33 815 888-93 |
| | Dark Platinum cepillado | 33 815 888-99 |

Complementos recomendados

Accionamiento excéntrico manual con maneta de control giratoria - Platino 10 710 970-08



Complementos recomendados

Dispensador con roseta - Platino 82 444 970-08



33 815 888



Diagrama de flujo



Códigos y Estándares

DIN 4109

EN 817

Executive Order
no. 1007

ISO 3822

Scottish Water
Byelaws

UK Water Supply
Regulations

Ü-Zeichen

VA-Zeichen



TARA Monomando - Platino

TARA

33 815 888

Certificado

| | | | |
|----------|--------|-------|-----------|
| GDV_0400 | ETA_18 | LGA_8 | WRAS_2311 |
|----------|--------|-------|-----------|

33 815 888

Versión del producto hasta 5/31/2010

Versión del producto de 5/31/2010 a 10/27/2020

Versión del producto de 10/27/2020 a 9/7/2021

Versión del producto de 9/7/2021

Piezas para otros
acabados pueden
encontrarse aquí:
Cromo

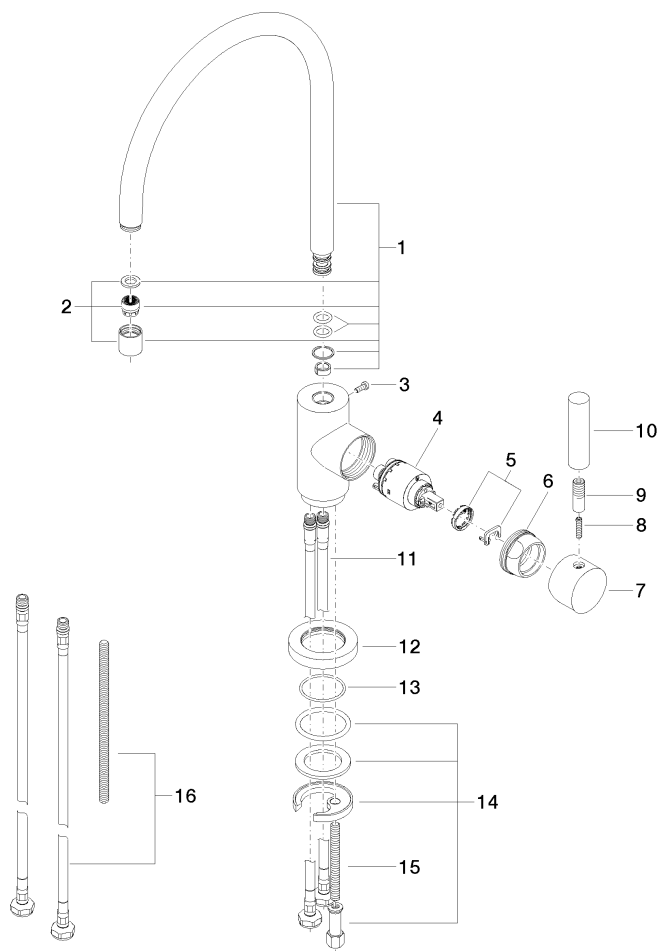



TARA Monomando - Platino

TARA

33 815 888

Lista de piezas de recambios

Versión del producto hasta 5/31/2010

Versión del producto de 5/31/2010 a 10/27/2020

Versión del producto de 10/27/2020 a 9/7/2021

Versión del producto de 9/7/2021

| Nº | Número de artículo | Denominación | Cantidad de montaje | Plazo de entrega |
|----|--------------------|--------------|---------------------|------------------|
| | 90 28 22 049 02-08 | caño | 17 | 40 |