

33 840 760



- Saliente 220 mm
- Caño giratorio 130°
- Chorro mezclado con aire
- Altura máxima del conjunto 167 mm
- Altura hasta el aireador 145 mm
- Diámetro del orificio 35 mm
- Manguera de ducha de tela trenzada 1500mm
- Caudal máx. 8 l/min con 3 bares de presión hidráulica
- Sin plomo
- Este producto puede ayudar a un edificio a cumplir con los requisitos de los sistemas de certificación ecológica de edificios: LEED®, BREEAM®, DGNB

Protección contra reflujo.

	Cromo	33 840 760-00
	Platino cepillado	33 840 760-06
	Platino	33 840 760-08
	Dark Chrome	33 840 760-19
	Latón cepillado (Oro 23k)	33 840 760-28
	Champagne cepillado (Oro 22k)	33 840 760-46
	Champagne (Oro 22k)	33 840 760-47
	Cromo cepillado	33 840 760-93
	Dark Platinum cepillado	33 840 760-99

**Complementos recomendados**



**Accionamiento excéntrico manual con maneta de control giratoria - Cromo** 10 712 970-00

**Complementos recomendados**



**Dispensador sin roseta - Cromo** 82 424 970-00

33 840 760



### Diagrama de flujo

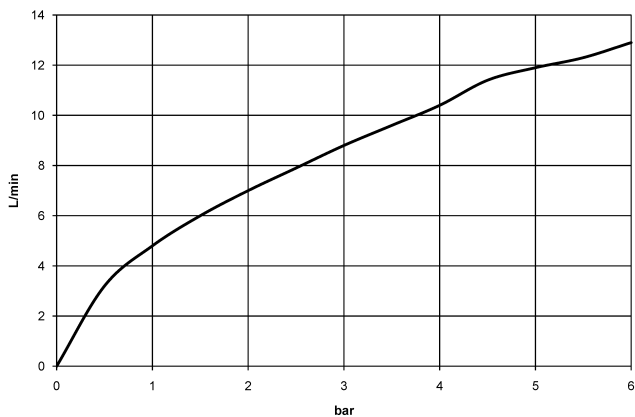

### Códigos y Estándares

DIN 4109

EN 1717

EN 817

Executive Order  
no. 1007

ISO 3822

Ü-Zeichen

VA-Zeichen



ENO Monomando Pull-out - Cromo

ENO

33 840 760

Certificado

Belgaqua\_22\_277\_2    ETA\_20                      GDV\_0400                      LGA\_19

33 840 760

Versión del producto hasta 12/31/2013

Versión del producto de 12/31/2013 a 3/5/2020

Versión del producto de 3/5/2020 a 5/7/2021

**Versión del producto de 5/7/2021**

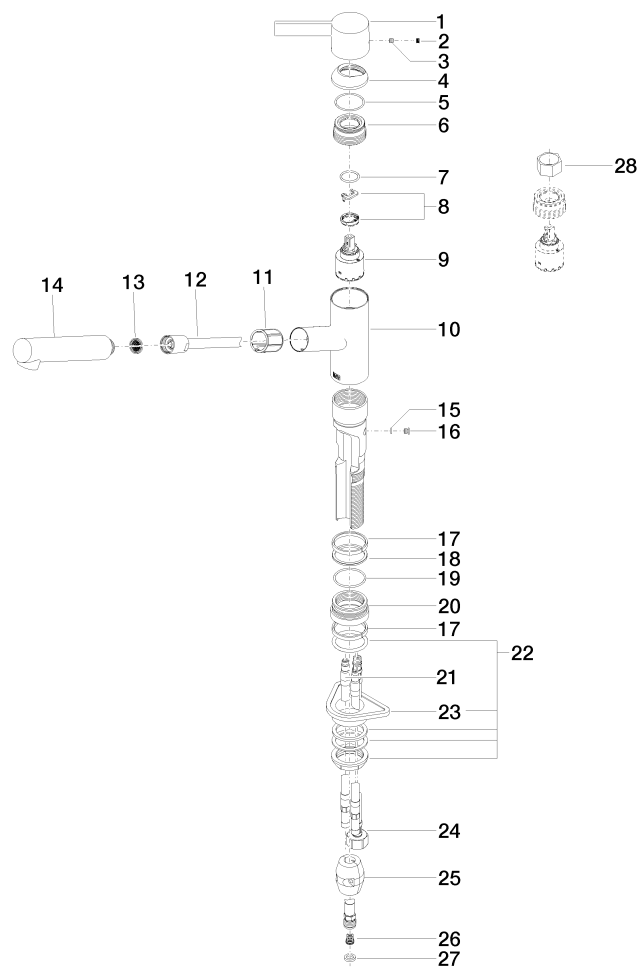



## ENO Monomando Pull-out - Cromo

ENO

33 840 760

### Lista de piezas de recambios

Versión del producto hasta 12/31/2013

Versión del producto de 12/31/2013 a 3/5/2020

Versión del producto de 3/5/2020 a 5/7/2021

### Versión del producto de 5/7/2021

Nº	Número de artículo	Denominación	Cantidad de montaje	Plazo de entrega
	09 20 76 001-00	manilla	30	10