

TARA ULTRA PIVOT Monomando - Cromo

TARA ULTRA

33 845 875 Versión del producto de 11/3/2013 a 27/10/2020



- Saliente 552 mm
- Caño giratorio 360°
- Chorro mezclado con aire
- Altura máxima del conjunto 372 mm
- Altura hasta el aireador 290 mm
- Roseta 55 mm
- Diámetro del orificio 30 mm
- Caudal máx. 8 l/min con 3 bares de presión hidráulica
- Sin plomo
- Este producto puede ayudar a un edificio a cumplir con los requisitos de los sistemas de certificación ecológica de edificios: LEED®, BREEAM®, DGNB

| | | |
|--|-------------------------------|---------------|
| | Cromo | 33 845 875-00 |
| | Platino cepillado | 33 845 875-06 |
| | Platino | 33 845 875-08 |
| | Latón (Oro 23k) | 33 845 875-09 |
| | Dark Chrome | 33 845 875-19 |
| | Latón cepillado (Oro 23k) | 33 845 875-28 |
| | Bronce cepillado | 33 845 875-42 |
| | Champagne cepillado (Oro 22k) | 33 845 875-46 |
| | Champagne (Oro 22k) | 33 845 875-47 |
| | Cromo cepillado | 33 845 875-93 |
| | Dark Platinum cepillado | 33 845 875-99 |

Complementos recomendados



Accionamiento excéntrico manual con maneta de control giratoria - Cromo 10 710 970-00

Complementos recomendados



Dispensador con roseta - Cromo 82 444 970-00

33 845 875 Versión del producto de 11/3/2013 a 27/10/2020



Diagrama de flujo

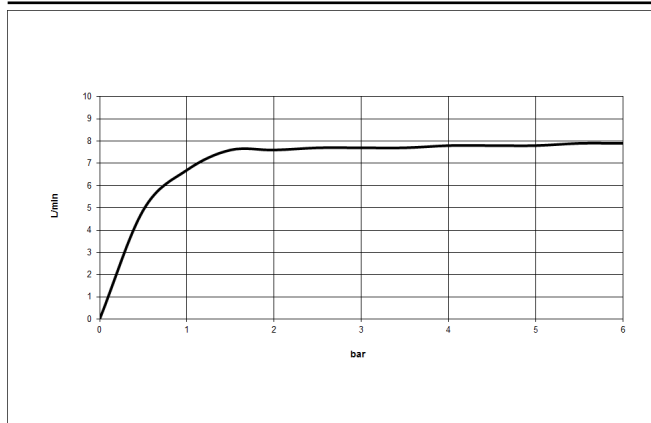

Códigos y Estándares

DIN 4109

Executive Order
no. 1007

ISO 3822

Ü-Zeichen



TARA ULTRA PIVOT Monomando - Cromo

TARA ULTRA

33 845 875 Versión del producto de 11/3/2013 a 27/10/2020

Certificados y sostenibilidad

LGA_28

GDV_0400

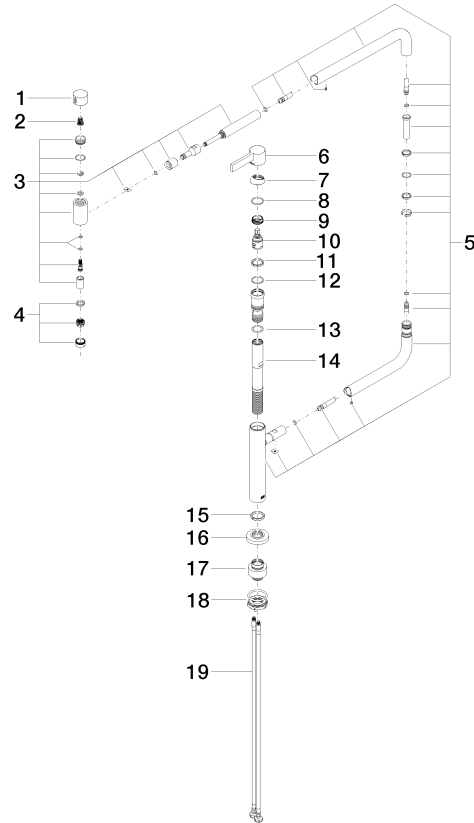

Lista de piezas de recambios

| Nº | Número de artículo | Denominación | Cantidad de montaje | Plazo de entrega |
|----|--------------------|-------------------------|---------------------|------------------|
| 11 | 09 28 10 156 90 | anillo | 1,00 | 2 |
| 19 | 04 30 04 101 00 90 | manguera | 2,00 | 2 |
| 4 | 90 23 01 026 07-00 | mezclador de aire | 1,00 | 10 |
| 1 | 09 20 62 025-00 | manilla | 1,00 | 10 |
| 16 | 09 27 87 033-00 | roseta | 1,00 | 10 |
| 18 | 04 30 11 085 87 90 | juego de fijación | 1,00 | 2 |
| 14 | 09 30 01 126 90 | racor | 1,00 | 2 |
| 9 | 09 24 04 266 90 | tuerca | 1,00 | 2 |
| 8 | 09 14 10 091 90 | sello | 1,00 | 2 |
| 17 | 12 845 970 90 | Juego de prolongación - | 1,00 | 2 |
| 10 | 90 15 05 042 00 90 | cartucho | 1,00 | 2 |
| 5 | 90 28 22 257 00-00 | empalme | 1,00 | 10 |
| 15 | 09 28 10 159 90 | anillo | 1,00 | 2 |
| 6 | 90 20 87 004 00-00 | manilla | 1,00 | 10 |
| 13 | 09 14 10 081 90 | sello | 1,00 | 2 |
| 3 | 90 19 87 001 00-00 | caño | 1,00 | 10 |
| 2 | 90 12 12 002 00 90 | manguito de engaste | 1,00 | 2 |
| 7 | 09 28 30 013-00 | funda | 1,00 | 10 |
| 12 | 90 14 10 063 00 90 | sello | 1,00 | 2 |