

# SYNC Monomando Pull-down con función de chorro - Platino cepillado

SYNC

33 870 895



- Saliente 240 mm
- Caño giratorio 360°
- Posibilidad de limitar la rotación con un juego de límite de giro 12 821 970 90
- Chorro de ducha y chorro laminar
- Altura máxima del conjunto 444 mm
- Altura hasta el regulador de chorro laminar 240 mm
- Diámetro del orificio 35 mm
- Manguera de ducha metálica 1800 mm
- Cabezal de ducha con sistema antical
- Caudal máx. 10,4 l/min con 3 bares de presión hidráulica
- Sin plomo
- Este producto puede ayudar a un edificio a cumplir con los requisitos de los sistemas de certificación ecológica de edificios: LEED®, BREEAM®, DGNB

Protección contra reflujo.

	Platino cepillado	33 870 895-06
	Cromo	33 870 895-00
	Platino	33 870 895-08
	Latón (Oro 23k)	33 870 895-09
	Dark Chrome	33 870 895-19
	Latón cepillado (Oro 23k)	33 870 895-28
	Negro mate	33 870 895-33
	Champagne cepillado (Oro 22k)	33 870 895-46
	Champagne (Oro 22k)	33 870 895-47
	Cromo cepillado	33 870 895-93
	Dark Platinum cepillado	33 870 895-99

## Complementos recomendados

	<b>Juego de limitación de giro -</b>	12 821 970 90
--	--------------------------------------	---------------

## Complementos recomendados

	<b>Accionamiento excéntrico manual con maneta de control giratoria - Platino cepillado</b>	10 712 970-06
--	--	---------------

## Complementos recomendados

	<b>Dispensador sin roseta - Platino cepillado</b>	82 424 970-06
--	---	---------------

33 870 895

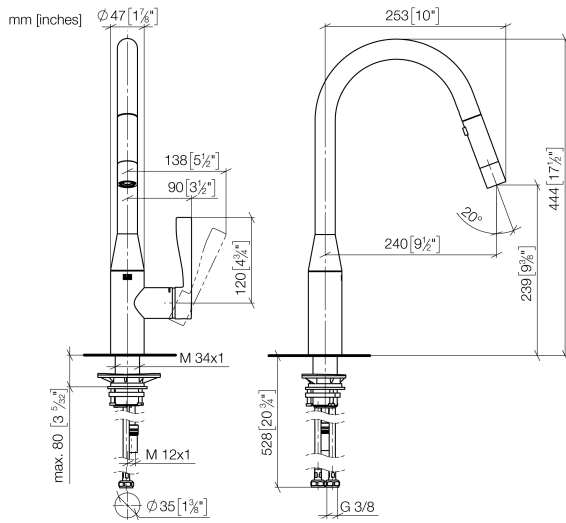

### Diagrama de flujo

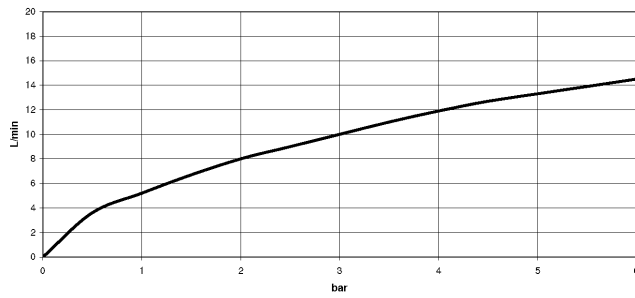

### Códigos y Estándares

DIN 4109

EN 1717

Executive Order  
no. 1007

ISO 3822

Ü-Zeichen



## SYNC Monomando Pull-down con función de chorro - Platino cepillado

SYNC

33 870 895

Certificado

LGA\_28

GDV\_0400

Belgaqua\_21-027-2

33 870 895

Versión del producto de 2/26/2015 a 1/7/2021

Versión del producto de 1/7/2021 a 4/29/2021

Versión del producto de 4/29/2021 a 5/19/2021

Versión del producto de 5/19/2021 a 5/20/2021

**Versión del producto de 5/20/2021**

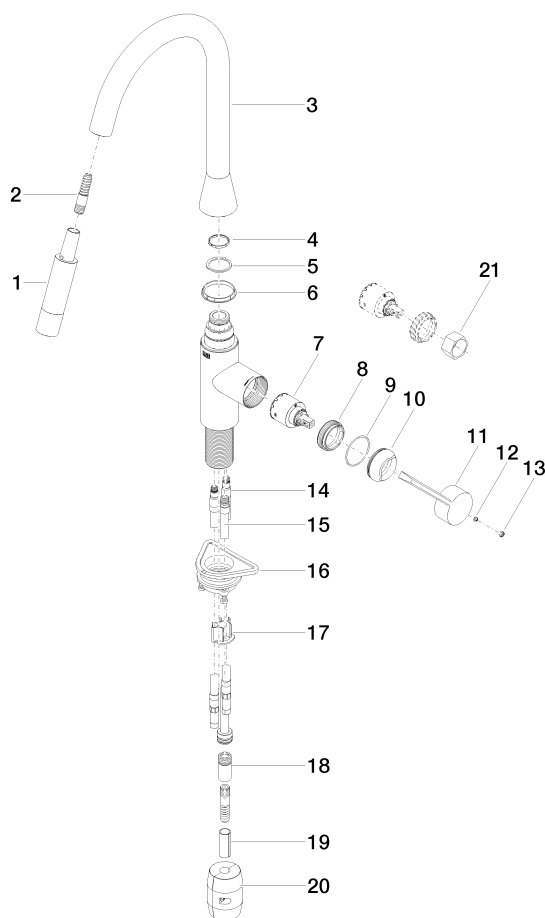



## SYNC Monomando Pull-down con función de chorro - Platino cepillado

SYNC

33 870 895

### Lista de piezas de recambios

Versión del producto de 2/26/2015 a 1/7/2021

Versión del producto de 1/7/2021 a 4/29/2021

Versión del producto de 4/29/2021 a 5/19/2021

Versión del producto de 5/19/2021 a 5/20/2021

### Versión del producto de 5/20/2021

Nº	Número de artículo	Denominación	Cantidad de montaje	Plazo de entrega
	90 12 11 148 00-06	duchas	22	10