

SYNC Monomando Pull-down con función de chorro - Latón cepillado (Oro 23k)

SYNC

33 875 895



- Saliente 240 mm
- Caño giratorio 360°
- Posibilidad de limitar la rotación con un juego de límite de giro 12 821 970 90
- Chorro de ducha y chorro laminar
- Altura máxima del conjunto 420 mm
- Altura hasta el regulador de chorro laminar 240 mm
- Diámetro del orificio 35 mm
- Manguera de ducha metálica 1800 mm
- Cabezal de ducha con sistema antical
- Caudal máx. 10,4 l/min con 3 bares de presión hidráulica
- Sin plomo
- Este producto puede ayudar a un edificio a cumplir con los requisitos de los sistemas de certificación ecológica de edificios: LEED®, BREEAM®, DGNB

Protección contra reflujo.

	Latón cepillado (Oro 23k)	33 875 895-28
	Cromo	33 875 895-00
	Platino cepillado	33 875 895-06
	Platino	33 875 895-08
	Latón (Oro 23k)	33 875 895-09
	Dark Chrome	33 875 895-19
	Negro mate	33 875 895-33
	Champagne cepillado (Oro 22k)	33 875 895-46
	Champagne (Oro 22k)	33 875 895-47
	Cromo cepillado	33 875 895-93
	Dark Platinum cepillado	33 875 895-99

## Complementos recomendados

Juego de limitación de giro -	12 821 970 90
-------------------------------	---------------

### Complementos recomendados

**Dispensador sin roseta - Latón cepillado (Oro 23k)** 82 424 970-28

## Complementos recomendados

<b>Accionamiento excéntrico manual con maneta de control giratoria - Latón cepillado (Oro 23k)</b>	10 712 970-28
--	---------------

33 875 895

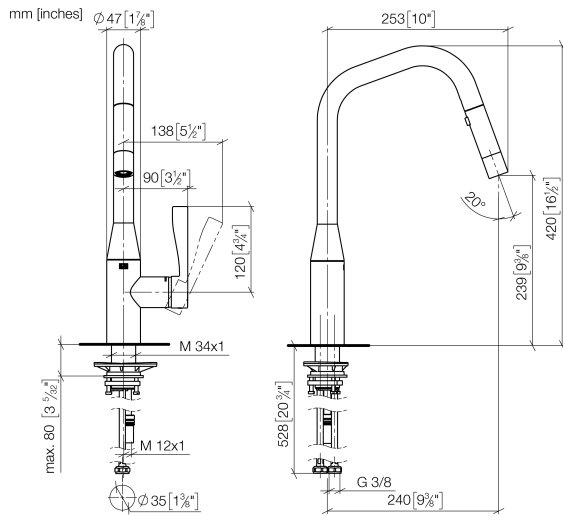

## Diagrama de flujo

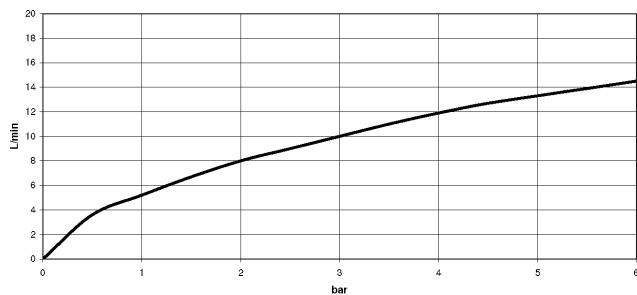

## Códigos y Estándares

DIN 4109

EN 1717

Executive Order  
no. 1007

ISO 3822

Ü-Zeichen



## SYNC Monomando Pull-down con función de chorro - Latón cepillado (Oro 23k)

---

SYNC

33 875 895

Certificado

---

GDV\_0400

Belgaqua\_21-027-2 LGA\_28

33 875 895

Versión del producto de 2/26/2015 a 1/7/2021

Versión del producto de 1/7/2021 a 4/29/2021

Versión del producto de 5/1/2021 a 6/1/2021

Versión del producto de 6/1/2021 a 7/1/2021

**Versión del producto de 7/1/2021**

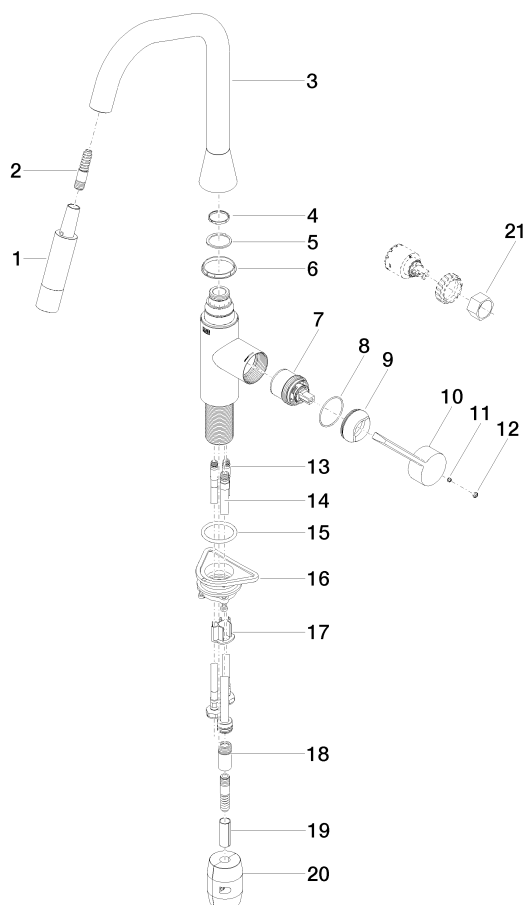



## SYNC Monomando Pull-down con función de chorro - Latón cepillado (Oro 23k)

SYNC

33 875 895

### Lista de piezas de recambios

Versión del producto de 2/26/2015 a 1/7/2021

Versión del producto de 1/7/2021 a 4/29/2021

Versión del producto de 5/1/2021 a 6/1/2021

Versión del producto de 6/1/2021 a 7/1/2021

### Versión del producto de 7/1/2021

Nº	Número de artículo	Denominación	Cantidad de montaje	Plazo de entrega
	90 12 11 148 00-28	duchas	22	20