

33 876 760    Versión del producto de 1/4/2024



- Saliente 206 mm
- Caño de salida giratorio 130°
- Chorro mezclado con aire y chorro de ducha
- Altura máxima del conjunto 253 mm
- Altura hasta el aireador 179 mm
- Diámetro del orificio 35 mm
- Flexo metálico de 1600mm
- Caudal máx. 9,6 l/min con 3 bares de presión hidráulica
- Sin plomo
- Este producto puede ayudar a un edificio a cumplir con los requisitos de los sistemas de certificación ecológica de edificios: LEED®, BREEAM®, DGNB

Protección contra reflujo.

	Platino cepillado	33 876 760-06
	Cromo	33 876 760-00
	Platino	33 876 760-08
	Dark Chrome	33 876 760-19
	Latón cepillado (Oro 23k)	33 876 760-28
	Bronce cepillado	33 876 760-42
	Champagne cepillado (Oro 22k)	33 876 760-46
	Champagne (Oro 22k)	33 876 760-47
	Cromo cepillado	33 876 760-93
	Dark Platinum cepillado	33 876 760-99

Complementos recomendados

**Dispensador sin roseta - Platino cepillado**    82 424 970-06



Complementos recomendados

**Accionamiento excéntrico manual con maneta de control giratoria - Platino cepillado**    10 712 970-06





### Diagrama de flujo



### Códigos y Estándares

DIN 4109

ISO 3822

Ü-Zeichen



ENO Monomando Pull-out con función de chorro - Platino cepillado

ENO

33 876 760    Versión del producto de 1/4/2024

Certificados y sostenibilidad

LGA\_38

33 876 760 Versión del producto de 1/4/2024

Piezas para otros  
acabados pueden  
encontrarse aquí:  
Cromo

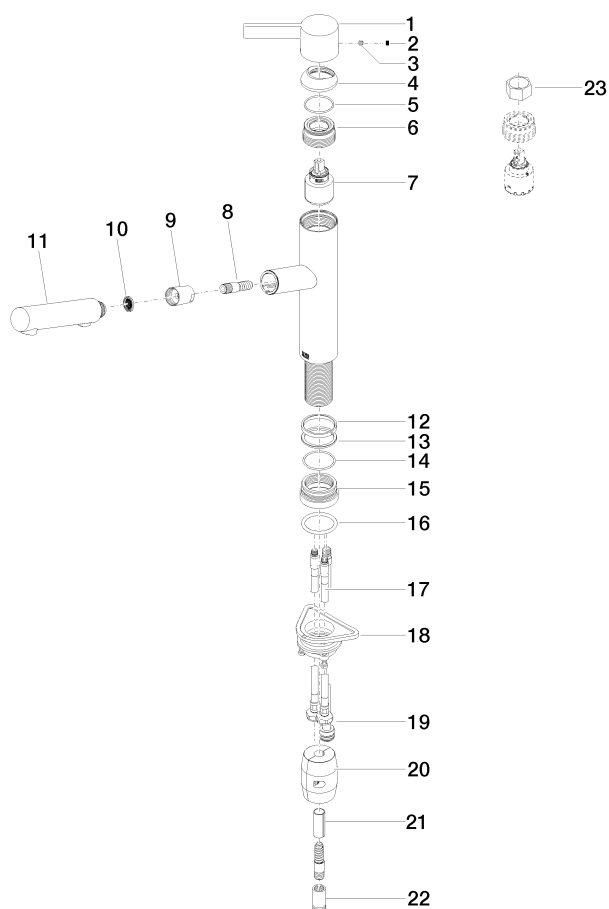

## Lista de piezas de recambios

Nº	Número de artículo	Denominación	Cantidad de montaje	Plazo de entrega
1	09 20 76 001-06	manilla	1,00	10
19	04 28 20 067 00 90	tubo	1,00	2
22	90 24 03 253 00 90	adaptador	1,00	2
21	09 30 03 038 90	manguera	1,00	2
8	04 30 02 121 00-06	manguera	1,00	-
Ya no se puede pedir el repuesto, solicite el artículo de repuesto.				
17	04 30 04 101 00 90	manguera	1,00	2
20	04 21 50 010 00 90	accessorio	1,00	2
14	09 14 10 034 90	sello	1,00	2
16	09 14 10 036 90	sello	1,00	2
12	09 14 15 029 90	anillo	1,00	2
18	04 30 11 040 00 90	juego de fijación	2,00	2
15	09 27 76 001-06	roseta	1,00	10
13	09 28 10 144 90	anillo	1,00	2
10	09 23 01 039 90	tamiz	1,00	2
7	90 15 05 064 00 90	cartucho	1,00	2
5	09 14 10 102 90	sello	1,00	2
2	90 31 20 109 00 90	tapón	1,00	2
4	09 28 30 012-06	funda	1,00	10
9	90 24 03 358 00-06	camisa	1,00	10
11	90 12 11 185 00-06	duchas	1,00	10
3	90 31 11 030 00 90	varilla	1,00	2
6	09 24 04 270 90	tuerca	1,00	2
23	90 30 09 031 00 90	llave	1,00	2