

TARA Batería de ducha con termostato de ducha sin ducha de mano 300 mm -  
Negro mate

TARA

34 460 892



- Saliente ducha de pie 452 mm
- Ducha de cabeza: Chorro de lluvia
- Ø Ducha de lluvia 300 mm
- Ducha efecto lluvia con sistema antical
- Caudal ducha de lluvia máx. 14 l/min
- Función de: 10 l/min
- Inversor giratorio con llave de paso
- Rosetas corredizas Ø 70 mm
- Altura de la grifería hasta el ducha de lluvia (extremo inferior): 964mm
- Altura de la grifería hasta el extremo superior del codo 1267mm
- Calibración 150 mm ± 13 mm
- Flexo metálico 1750mm con bloqueo de giro integrado
- Racor 1/2"
- Barra a pared con soporte deslizante
- Diámetro de tubo 23,5 mm

Ester artículo no incluye ducha de mano!  
Protección contra reflujo.

	Negro mate	34 460 892-33
	Cromo	34 460 892-00
	Platino cepillado	34 460 892-06
	Platino	34 460 892-08
	Dark Chrome	34 460 892-19
	Latón cepillado (Oro 23k)	34 460 892-28
	Champagne cepillado (Oro 22k)	34 460 892-46
	Champagne (Oro 22k)	34 460 892-47
	Cromo cepillado	34 460 892-93
	Dark Platinum cepillado	34 460 892-99

## TARA Batería de ducha con termostato de ducha sin ducha de mano 300 mm - Negro mate

TARA

34 460 892

mm [inches]

1:10

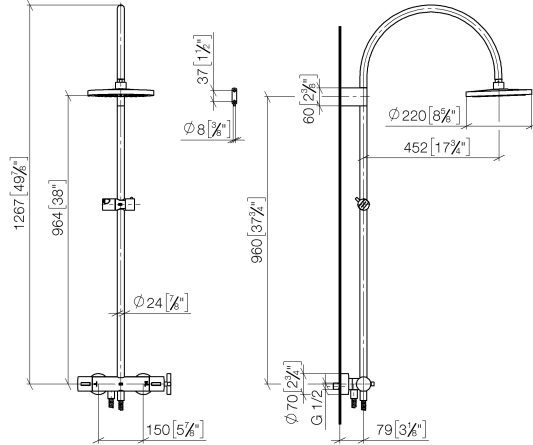

### Diagrama de flujo



### Certificado

Belgaqua\_24-006-  
27\_8.

## TARA Batería de ducha con termostato de ducha sin ducha de mano 300 mm - Negro mate

TARA

34 460 892

Piezas para otros  
acabados pueden  
encontrarse aquí:  
Cromo

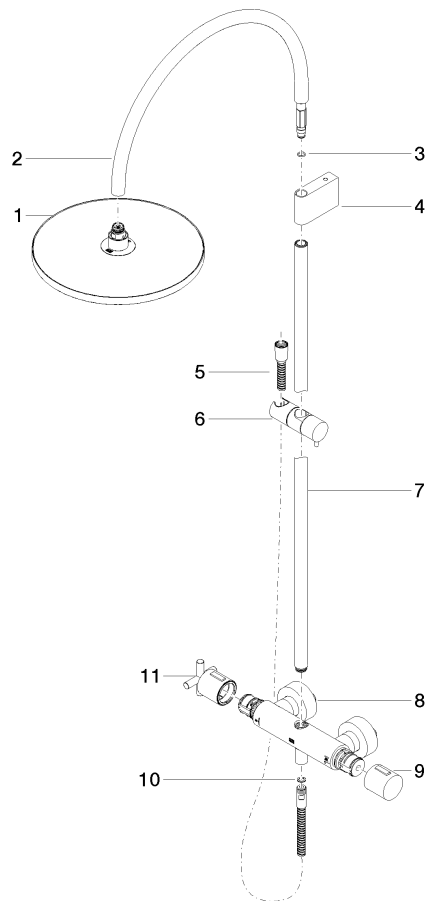

### Lista de piezas de recambios

Nº	Número de artículo	Denominación	Cantidad de montaje	Plazo de entrega
1	04 12 05 091 00-33	duchas	1	30
2	04 28 22 346 00-33	tubo	1	60
3	09 14 10 008 90	sello	1	2
4	90 17 11 150 00-33	soporte	1	30
5	28 322 970-33	Flexo de ducha metálico 1/2" x 3/8" x 1750 mm - Negro mate	1	2
6	12 570 970-33	Soporte deslizante - Negro mate	1	30
7	90 28 22 349 00-33	tubo	1	30
8	04 17 01 250 00-33	racor	1	30
9	90 17 33 015 00-33	manilla	1	30
10	90 14 20 026 00 90	sello	1	2
11	90 17 33 021 00-33	manilla	1	30