



- Latón resistente a la pérdida de cinc, sin plomo
- Racor 1/2" – rosca hembra
- 1x Salida rosca hembra 1/2"
- Carcasa de protección
- Plantilla impermeabilizante
- Aislamiento acústico

Para evacuaciones a pared y codos de salida a pared con conexión 1/2".

35 085 970 90 Versión del producto de 7/3/2023

mm [inches]

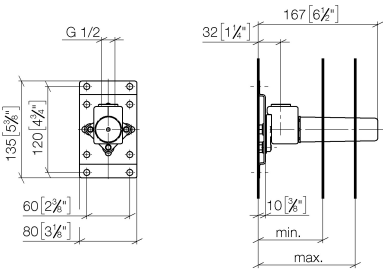

	min	max
CL. 1	90 [3 1/2"]	163 [6 3/8"]
CL. 2	68 [2 5/8"]	135 [5 3/8"]
Domicil	90 [3 1/2"]	163 [6 3/8"]
Gentle	90 [3 1/2"]	163 [6 3/8"]
IMO	90 [3 1/2"]	163 [6 3/8"]
Lissé	90 [3 1/2"]	163 [6 3/8"]
MEM	90 [3 1/2"]	163 [6 3/8"]
Symetrics	90 [3 1/2"]	163 [6 3/8"]
Vaia	90 [3 1/2"]	163 [6 3/8"]

Códigos y Estándares

DIN 4109	ISO 3822	Scottish Water Byelaws	UK Water Supply Regulations
----------	----------	---------------------------	--------------------------------

Ü-Zeichen

Certificados y sostenibilidad

LGA_29	WRAS_240502
--------	-------------

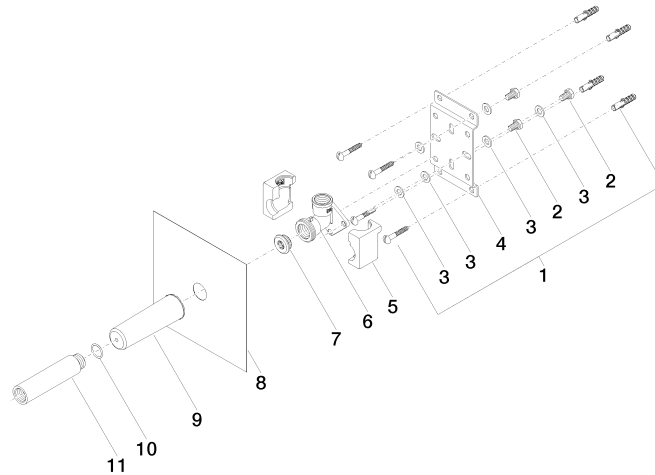

Lista de piezas de recambios

Nº	Número de artículo	Denominación	Cantidad de montaje	Plazo de entrega
9	09 21 02 102 90	caperuza	1,00	2
5	09 11 11 036 90	accessorio	1,00	2
2	09 30 30 152 90	tornillo	3,00	2
4	09 17 20 094 90	soporte	1,00	2
1	04 30 31 024 01 90	juego de fijación	2,00	2
3	09 30 11 139 90	disco	6,00	2
6	09 11 03 041 10 90	racor	1,00	2
11	09 24 03 169 10 90	adaptador	1,00	2
7	04 31 20 006 00 90	tapón	1,00	2
8	04 14 03 072 01 90	kit de la junta	1,00	2
10	90 14 10 010 00 90	sello	1,00	2