



- 2x Racores 1/2" – rosca hembra
- 2x Latiguillos de presión 1/2" x 1000mm
- 1x Salida rosca hembra de 1/2" para evacuación a pared
- Cartucho
- Calibración 100 mm
- Sin plomo

Recomendación para la combinación de esta grifería: Paredes traseras con- Grosor de la pared: 12 -16 mm- Diámetro del orificio del caño: 40 mm- Diámetro del orificio del mezclador: 58 mm- Distancia interior detrás de la pared: 25 mm

ATENCIÓN: No es apropiada para el montaje empotrado. Empalme por medio de válvulas de escuadra, fijación mediante atornillamiento a la pared trasera.

35 816 970 90 Versión del producto de 16/3/2015

mm [inches]



Diagrama de flujo



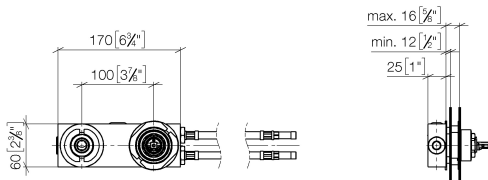
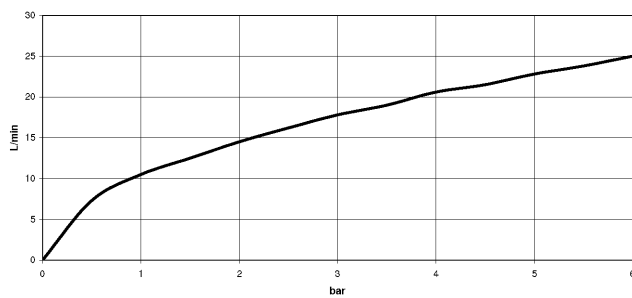
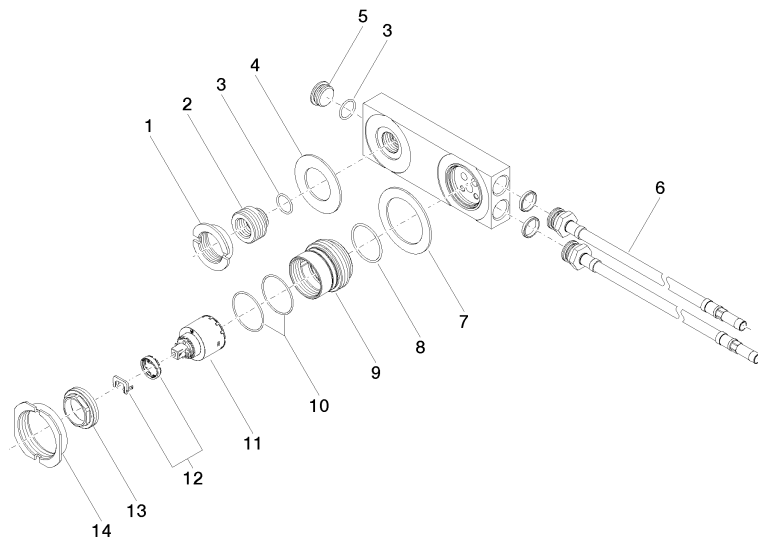

Lista de piezas de recambios

| Nº | Número de artículo | Denominación | Cantidad de montaje | Plazo de entrega |
|----|--------------------|--------------|---------------------|------------------|
| 5 | 09 31 20 032 10 90 | tapón | 1,00 | 60 |
| 14 | 09 23 30 047 90 | tuerca | 1,00 | 2 |
| 9 | 09 17 01 039 10 90 | alojamiento | 1,00 | 2 |
| 2 | 09 24 03 064 10 90 | boquilla | 1,00 | 2 |
| 13 | 09 24 04 105 90 | tuerca | 1,00 | 2 |
| 8 | 09 14 10 034 90 | sello | 1,00 | 2 |
| 4 | 09 14 05 022 90 | sello | 1,00 | 2 |
| 3 | 09 14 10 053 90 | sello | 2,00 | 2 |
| 1 | 09 23 10 019-07 | tuerca | 1,00 | 30 |
| 10 | 09 14 10 190 90 | sello | 2,00 | 2 |
| 7 | 09 14 05 019 90 | sello | 1,00 | 60 |
| 6 | 09 30 04 059 90 | manguera | 2,00 | 2 |
| 11 | 90 15 05 065 00 90 | cartucho | 1,00 | 2 |
| 12 | 90 28 10 148 00 90 | accessorio | 1,00 | 2 |