

Batería monomando empotrada con conexión integrada de ducha con juego de ducha sin ducha de mano - Cromo

IMO

36 013 970



Encaja con: IMO, MEM, CL.1

- Cubierta 80 x 80 mm
- Flexo metálico 1750mm con bloqueo de giro integrado
- Barra a pared con soporte deslizante
- Diámetro de tubo 18 mm

Ester artículo no incluye ducha de mano!

Protección contra reflujo.

El artículo no se puede extender, asegúrese de observar la profundidad de montaje!

Ester artículo no incluye ducha de mano!

Protección contra reflujo.

El artículo no se puede extender, asegúrese de observar la profundidad de montaje!

	Cromo	36 013 970-00
	Platino cepillado	36 013 970-06
	Platino	36 013 970-08
	Dark Chrome	36 013 970-19
	Latón cepillado (Oro 23k)	36 013 970-28
	Negro mate	36 013 970-33
	Champagne cepillado (Oro 22k)	36 013 970-46
	Champagne (Oro 22k)	36 013 970-47
	Cromo cepillado	36 013 970-93
	Dark Platinum cepillado	36 013 970-99

Complementos necesarios

	Fijación mural empotrada -	35 003 970 90
	• Profundidad de montaje máx. 103 mm	
	• Profundidad de montaje mín. 78 mm	

Complementos necesarios

	Ducha de mano FlowReduce - Cromo	28 012 979-00 0010
--	---	--------------------

Complementos necesarios

	Ducha de mano - Cromo	28 016 979-00
--	------------------------------	---------------

Complementos necesarios

	Ducha de mano - Cromo	28 018 979-00
--	------------------------------	---------------

Complementos necesarios

	Ducha de mano FlowReduce - Cromo	28 016 979-00 0010
--	---	--------------------

Complementos necesarios

	Ducha de mano - Cromo	28 017 979-00
--	------------------------------	---------------

Complementos necesarios

	Ducha de mano - Cromo	28 012 979-00
--	------------------------------	---------------

Complementos necesarios

	Ducha de mano FlowReduce - Cromo	28 018 979-00 0010
--	---	--------------------

Batería monomando empotrada con conexión integrada de ducha con juego de ducha sin ducha de mano - Cromo

IMO

36 013 970

mm [inches]

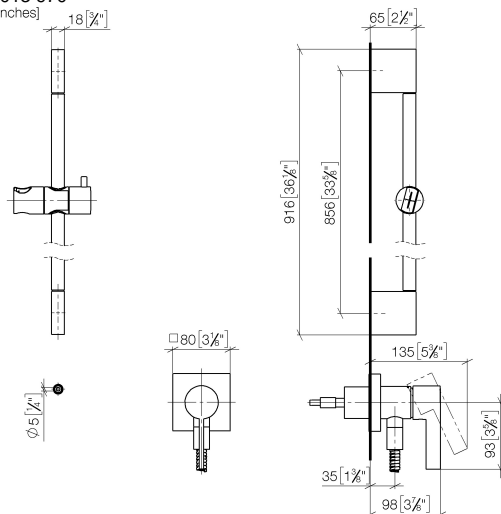

Certificado

Belgaqua_21-025- WRAS_2011027. LGA_29569.
27_1.

Batería monomando empotrada con conexión integrada de ducha con juego de ducha sin ducha de mano - Cromo

IMO

36 013 970

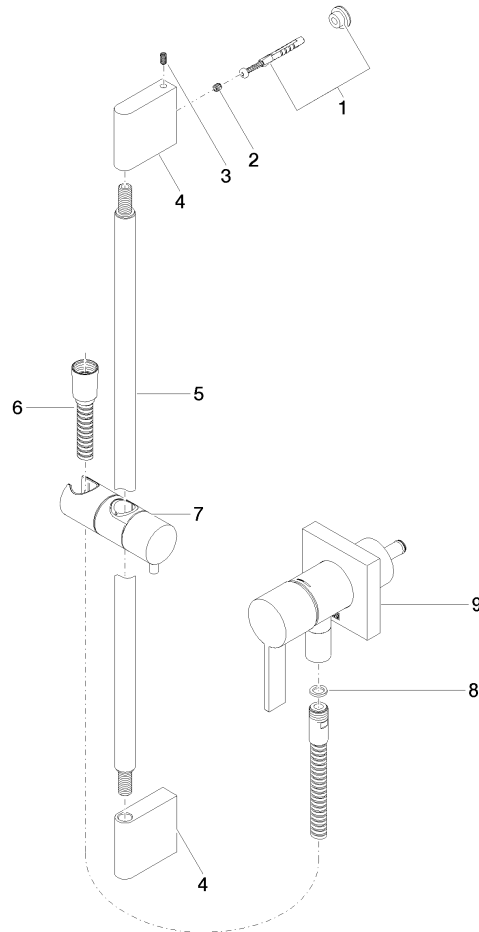

Lista de piezas de recambios

Nº	Número de artículo	Denominación	Cantidad de montaje	Plazo de entrega
1	05 17 20 726 02 90	juego de fijación	1	2
2	09 31 11 049 90	varilla	2	2
3	04 31 11 113 00 90	varilla	2	2
4	08 17 97 054-00	soporte	2	10
5	90 28 22 597 00-00	soporte	1	10
6	28 322 970-00	Flexo de ducha metálico 1/2" x 3/8" x 1750 mm - Cromo	1	2
7	12 580 970-00	Soporte deslizante - Cromo	1	10
8	90 14 20 026 00 90	sello	1	2
9	36 045 970-00	Batería monomando empotrada con cubierta con conexión integrada de ducha - Cromo	1	10