





DORNBRACHT YAMOU Termostato empotrado con regulación de caudal de dos vías - Cromo

DORNBRACHT
YAMOU

36 426 831 Versión del producto de 1/1/2023



- Inversor giratorio con llave de paso
- Roseta Ø 150 mm
- Maneta acanalada con tope de seguridad en 38°C
- Limitación de agua caliente, preajustable

	Cromo	36 426 831-00
	Soft Black	36 426 831-69

Complementos necesarios

Termostato empotrado - 35 424 970 90



Diagrama de flujo

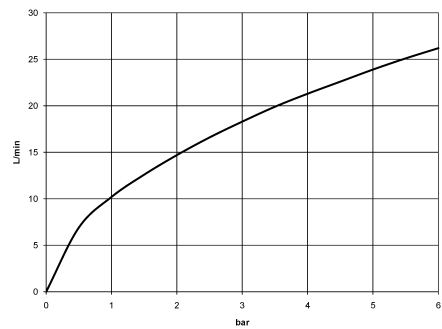

Códigos y Estándares

DIN 4109	ISO 3822	Scottish Water Byelaws	UK Water Supply Regulations
----------	----------	------------------------	-----------------------------

Ü-Zeichen



DORNBRAUCH YAMOU Termostato empotrado con regulación de caudal de dos vías - Cromo

DORNBRAUCH
YAMOU

36 426 831 Versión del producto de 1/1/2023

Certificados y sostenibilidad

LGA_19

LGA_19

WRAS_250402

DORNBRAUCHT YAMOU Termostato empotrado con regulación de caudal de dos vías - Cromo

DORNBRAUCHT
YAMOU

36 426 831 Versión del producto de 1/1/2023

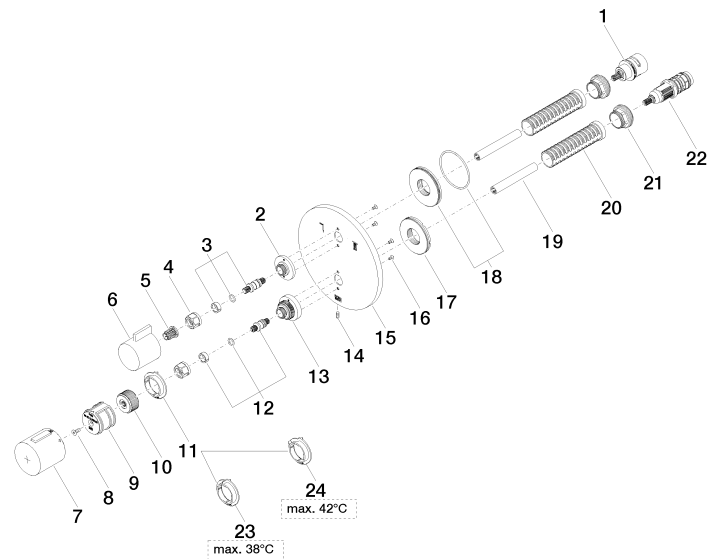



DORNBRAUCH YAMOU Termostato empotrado con regulación de caudal de dos vías - Cromo

DORNBRAUCH
YAMOU

36 426 831 Versión del producto de 1/1/2023

Lista de piezas de recambios

Nº	Número de artículo	Denominación	Cantidad de montaje	Plazo de entrega
24	09 28 10 189 90	regulador	1,00	2
11	09 28 10 187 90	regulador	1,00	2
10	09 12 12 054 90	alojamiento	1,00	2
21	09 24 04 257 90	tuerca	2,00	2
18	90 30 01 190 00 90	disco	1,00	2
23	09 28 10 188 90	regulador	1,00	2
2	09 12 12 053-00	alojamiento	1,00	10
22	90 15 02 013 00 90	cartucho	1,00	2
17	09 30 01 296 90	disco	1,00	2
3	04 29 06 111 01-00	husillo	1,00	10
6	09 20 67 006-00	manilla	1,00	10
12	04 29 06 024 01-00	husillo	1,00	10
16	09 30 30 157 90	tornillo	4,00	2
1	90 90 03 163 00 90	inversor	1,00	2
7	90 17 33 017 00-00	manilla	1,00	10
13	09 12 12 051-00	alojamiento	1,00	10
5	90 12 12 002 00 90	manguito de engaste	1,00	2
14	09 31 11 134 90	varilla	1,00	2
19	90 23 01 124 00 90	camisa	2,00	2
20	90 18 40 077 01 90	husillo	2,00	2
4	90 23 30 023 00 90	tuerca	2,00	2
8	90 30 30 124 00 90	tornillo	1,00	2
9	90 12 12 052 00 90	alojamiento	1,00	2
15	09 11 02 355-00	placa	1,00	60