



36 812 626



- Saliente 200 mm
- Caño rígido
- Aireador redondo
- Diámetro del orificio caño 37 mm
- Diámetro del orificio batería monomando 57 mm
- Roseta para el caño de salida Ø 55mm
- Roseta para la batería Ø 78mm
- Caudal máx. 7 l/min
- Sin plomo

| | | |
|---|-----------------|---------------|
|  | Cromo | 36 812 626-00 |
|  | Negro mate | 36 812 626-33 |
|  | Cromo cepillado | 36 812 626-93 |

Complementos necesarios



SERIES SPECIFIC Batería monomando de pared empotrada mando a la derecha - 35 870 970 90

- Profundidad de montaje máx. 95 mm
- Profundidad de montaje mín. 80 mm

36 812 626

mm [inches]



Diagrama de flujo



Códigos y Estándares

DIN 4109

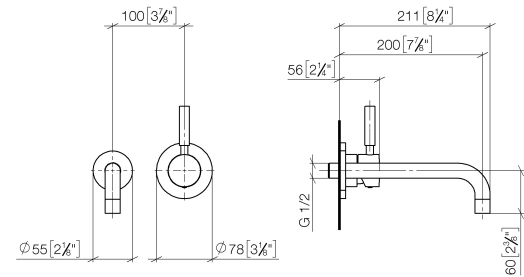
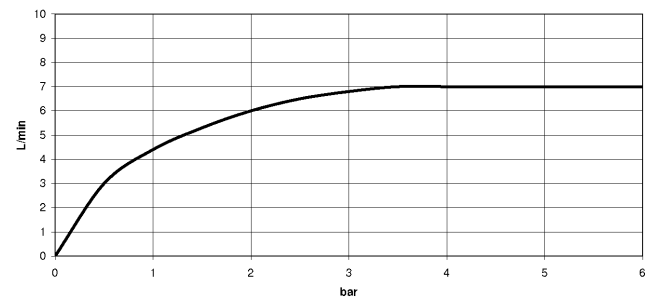
ISO 3822

Scottish Water
Byelaws

UK Water Supply
Regulations

Ü-Zeichen



36 812 626

Certificados y sostenibilidad

WRAS_2107 LGA_9

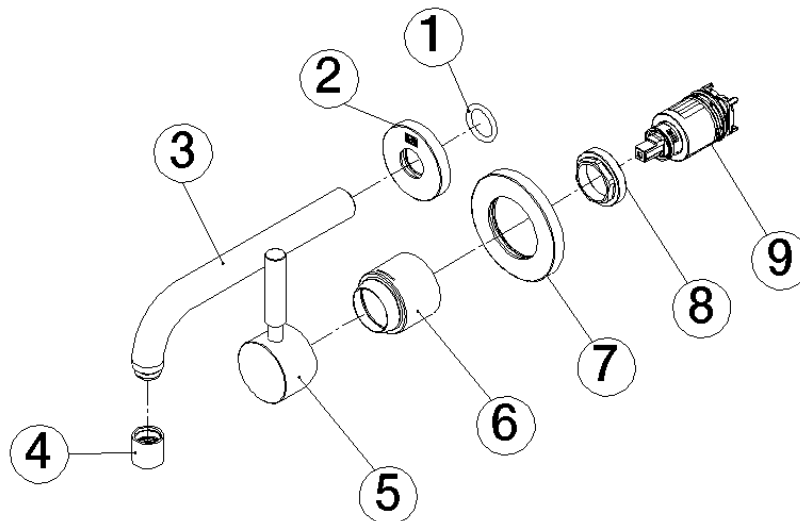

Lista de piezas de recambios

| Nº | Número de artículo | Denominación | Cantidad de montaje | Plazo de entrega |
|----|--------------------|-------------------|---------------------|------------------|
| 3 | 04 28 22 116 10-00 | caño | 1,00 | 10 |
| 4 | 90 23 01 019 00-00 | mezclador de aire | 1,00 | 10 |
| 2 | 09 27 22 503-00 | roseta | 1,00 | 10 |
| 6 | 09 11 02 522-00 | funda | 1,00 | 10 |
| 5 | 90 20 62 040 00-00 | manilla | 1,00 | 10 |
| 7 | 90 27 62 011 00-00 | roseta | 1,00 | 10 |
| 1 | 90 14 10 026 00 90 | sello | 1,00 | 2 |
| 8 | 09 24 04 105 90 | tuerca | 1,00 | 2 |
| 9 | 90 15 05 064 01 90 | cartucho | 1,00 | 2 |