



- Saliente 190 mm
- Caño rígido
- Aireador redondo
- Diámetro del orificio caño 37 mm
- Diámetro del orificio batería monomando 57 mm
- Roseta para el caño de salida Ø 55mm
- Roseta para la batería Ø 78mm
- Caudal máx. 5,7 l/min
- Sin plomo
- Este producto puede ayudar a un edificio a cumplir con los requisitos de los sistemas de certificación ecológica de edificios: LEED®, BREEAM®, DGNB

| | | |
|---|-------------------------------|---------------|
|  | Dark Brass cepillado | 36 860 660-39 |
|  | Cromo | 36 860 660-00 |
|  | Platino cepillado | 36 860 660-06 |
|  | Dark Chrome | 36 860 660-19 |
|  | Light Gold | 36 860 660-26 |
|  | Light Gold cepillado | 36 860 660-27 |
|  | Negro mate | 36 860 660-33 |
|  | Bronce cepillado | 36 860 660-42 |
|  | Champagne cepillado (Oro 22k) | 36 860 660-46 |
|  | Champagne (Oro 22k) | 36 860 660-47 |
|  | Cromo cepillado | 36 860 660-93 |
|  | Dark Platinum cepillado | 36 860 660-99 |

mm [inches]



Diagrama de flujo



Diagrama de trayectoria



Códigos y Estándares

EN 817

Scottish Water
Byelaws

UK Water Supply
Regulations



META Monomando mural de lavabo sin válvula - Dark Brass cepillado

META

36 860 660 Versión del producto de 1/7/2023

Certificados y sostenibilidad

DVGW_DW-
6512DN0

WRAS_2107

36 860 660 Versión del producto de 1/7/2023

Piezas para otros
acabados pueden
encontrarse aquí:
Cromo

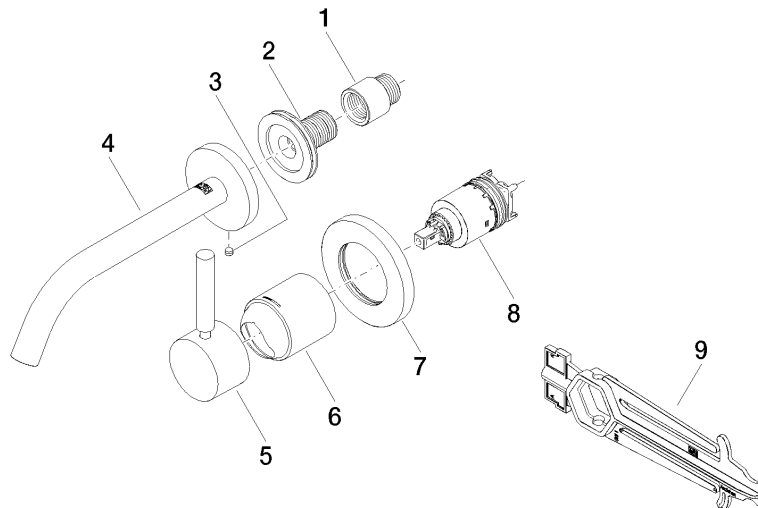

Lista de piezas de recambios

| Nº | Número de artículo | Denominación | Cantidad de montaje | Plazo de entrega |
|----|--------------------|--------------|---------------------|------------------|
| 4 | 90 28 22 323 00-39 | caño | 1,00 | 30 |
| 7 | 90 27 62 011 00-39 | roseta | 1,00 | 30 |
| 8 | 90 15 05 064 01 90 | cartucho | 1,00 | 2 |
| 9 | 90 30 09 064 00 90 | llave | 1,00 | 2 |
| 1 | 09 24 03 072 10 90 | boquilla | 1,00 | 2 |
| 5 | 90 20 66 007 00-39 | manilla | 1,00 | 30 |
| 3 | 09 31 11 112 90 | varilla | 1,00 | 60 |
| 2 | 90 24 03 280 00 90 | boquilla | 1,00 | 2 |
| 6 | 09 11 02 288-39 | funda | 1,00 | 60 |