

CL.1 Monomando mural de lavabo sin válvula - Cromo

36 860 705 Versión del producto de 7/1/2023



- Saliente 198 mm
- Caño rígido
- Salida rectangular con 40 chorros individuales
- Diámetro del orificio caño 37 mm
- Diámetro del orificio batería monomando 57 mm
- Roseta 80 x 80 mm
- Caudal máx. 4,5 l/min
- Sin plomo
- Este producto puede ayudar a un edificio a cumplir con los requisitos de los sistemas de certificación ecológica de edificios: LEED®, BREEAM®, DGNB

	Cromo	36 860 705-00
	Platino cepillado	36 860 705-06
	Dark Chrome	36 860 705-19
	Champagne cepillado (Oro 22k)	36 860 705-46
	Champagne (Oro 22k)	36 860 705-47
	Dark Platinum cepillado	36 860 705-99

Complementos necesarios

Batería monomando de pared empotrada mando a la derecha -

• ATENCIÓN: No es apropiada para el montaje empotrado. Empalme por medio de válvulas de escuadra, fijación mediante atornillamiento a la pared trasera.

Complementos necesarios

Batería monomando de pared empotrada -

• Profundidad de montaje máx. mm

• Profundidad de montaje mín. mm

• Posicionamiento del mezclador arriba, a la izquierda o a la derecha del caño de salida.

CL.1 Monomando mural de lavabo sin válvula - Cromo

36 860 705 Versión del producto de 7/1/2023

mm [inches]



Diagrama de flujo



Códigos y Estándares

ASME A112.18.1 cUPC DIN 4109 EN 817

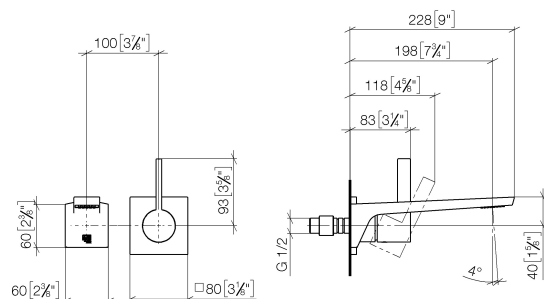
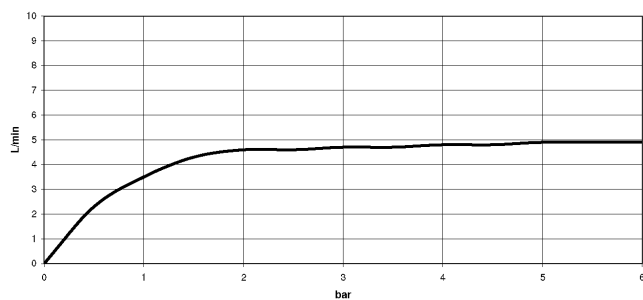
EPA WaterSense ISO 3822 NSF372 NSF61

Ü-Zeichen

WaterSense





CL.1 Monomando mural de lavabo sin válvula - Cromo

36 860 705 Versión del producto de 7/1/2023

Certificado				
IAPMO_N-4976	DVGW_DW-6512DN0	IAPMO_6397	LGA_29	IAPMO_8834
IAPMO_4976 (

CL.1 Monomando mural de lavabo sin válvula - Cromo

36 860 705 Versión del producto de 7/1/2023

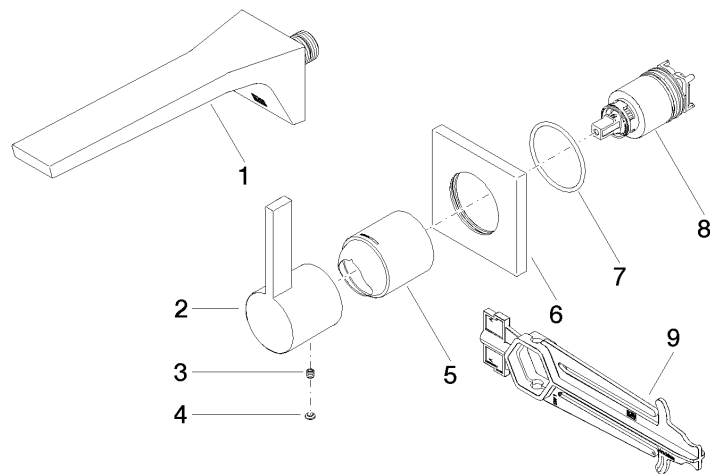

Lista de piezas de recambios

Nº	Número de artículo	Denominación	Cantidad de montaje	Plazo de entrega
1	13 800 705-00	CL.1 Caño mural de lavabo sin válvula - Cromo	1	2
2	09 20 70 050-00	manilla	1	10
3	90 31 11 030 00 90	varilla	1	2
4	90 31 20 087 00-00	tapón	1	10
5	09 11 02 288-00	funda	1	10
6	09 27 78 039-00	roseta	1	10
7	90 14 10 049 00 90	sello	1	2
8	90 15 05 064 01 90	cartucho	1	2
9	90 30 09 064 00 90	llave	1	2