

## LULU Monomando mural de lavabo sin válvula - Platino cepillado

LULU

36 860 710



- Saliente 200 mm
- Caño rígido
- Aireador redondo
- Diámetro del orificio caño 37 mm
- Diámetro del orificio batería monomando 57 mm
- Roseta 78 x 78 mm
- Caudal máx. 7 l/min
- Sin plomo
- Este producto puede ayudar a un edificio a cumplir con los requisitos de los sistemas de certificación ecológica de edificios: LEED®, BREEAM®, DGNB



Platino cepillado

36 860 710-06



Cromo

36 860 710-00

### Complementos necesarios



#### Bateria monomando de pared empotrada -

35 860 970 90

- Profundidad de montaje máx. 95 mm
- Profundidad de montaje mín. 80 mm
- Posicionamiento del mezclador arriba, a la izquierda o a la derecha del caño de salida.

### Complementos necesarios



#### Bateria monomando de pared empotrada mando a la derecha -

35 816 970 90

- **ATENCIÓN:** No es apropiada para el montaje empotrado. Empalme por medio de válvulas de escuadra, fijación mediante atornillamiento a la pared trasera.

36 860 710

mm [inches]

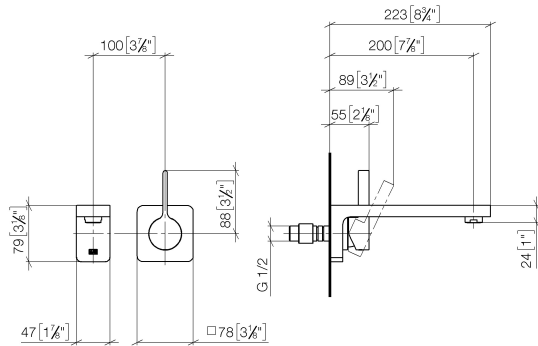

## Diagrama de flujo



## Códigos y Estándares

DIN 4109

EN 817

ISO 3822

Scottish Water  
Byelaws

UK Water Supply  
Regulations

Ü-Zeichen



LULU Monomando mural de lavabo sin válvula - Platino cepillado

LULU

36 860 710

Certificados y sostenibilidad

WRAS_2107	DVGW_DW-6512DN0	LGA_29
-----------	-----------------	--------

36 860 710

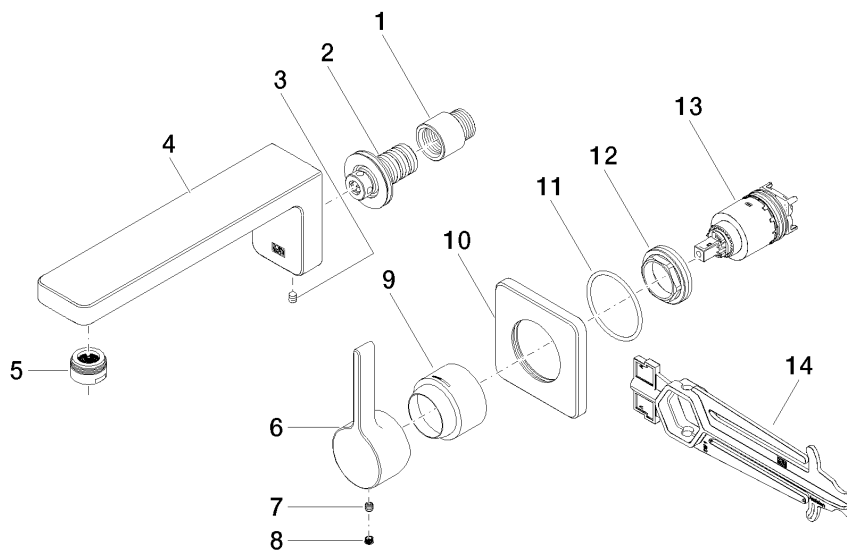

## Lista de piezas de recambios

Nº	Número de artículo	Denominación	Cantidad de montaje	Plazo de entrega
12	09 24 04 105 90	tuerca	1,00	2
10	09 27 71 001-06	roseta	1,00	60
9	09 11 02 530-06	funda	1,00	10
4	09 11 71 090 10-06	caño	1,00	10
2	90 24 03 108 00 90	juego de boquilla	1,00	2
5	90 23 01 118 01-06	mezclador de aire	1,00	10
13	90 15 05 064 01 90	cartucho	1,00	2
6	09 20 71 001-06	manilla	1,00	60
1	09 24 03 072 10 90	boquilla	1,00	2
3	90 31 11 004 00 90	varilla	1,00	2
7	90 31 11 030 00 90	varilla	1,00	2
14	90 30 09 064 00 90	llave	1,00	2
11	90 14 10 049 00 90	sello	1,00	2
8	90 31 20 109 00 90	tapón	1,00	2