

MEM Monomando mural de lavabo sin válvula - Latón cepillado (Oro 23k)

MEM

36 860 782



- Saliente 177 mm
- Caño rígido
- Aireador rectangular
- Diámetro del orificio caño 37 mm
- Diámetro del orificio batería monomando 57 mm
- Roseta para el caño de salida 80 x 60mm
- Roseta para la batería 80 x 80mm
- Caudal máx. 5,7 l/min
- Sin plomo
- Este producto puede ayudar a un edificio a cumplir con los requisitos de los sistemas de certificación ecológica de edificios: LEED®, BREEAM®, DGNB

	Latón cepillado (Oro 23k)	36 860 782-28
	Cromo	36 860 782-00
	Platino cepillado	36 860 782-06
	Platino	36 860 782-08
	Dark Chrome	36 860 782-19
	Champagne cepillado (Oro 22k)	36 860 782-46
	Champagne (Oro 22k)	36 860 782-47
	Dark Platinum cepillado	36 860 782-99

Complementos necesarios



- Batería monomando de pared empotrada -** 35 860 970 90
- Profundidad de montaje máx. 95 mm
 - Profundidad de montaje mín. 80 mm
 - Posicionamiento del mezclador arriba, a la izquierda o a la derecha del caño de salida.

Complementos necesarios



- Batería monomando de pared empotrada mando a la derecha -** 35 816 970 90
- ATENCIÓN: No es apropiada para el montaje empotrado. Empalme por medio de válvulas de escuadra, fijación mediante atornillamiento a la pared trasera.

36 860 782

mm [inches]



Diagrama de flujo



Códigos y Estándares

DIN 4109

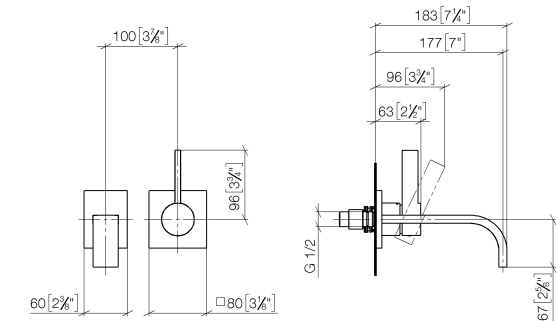
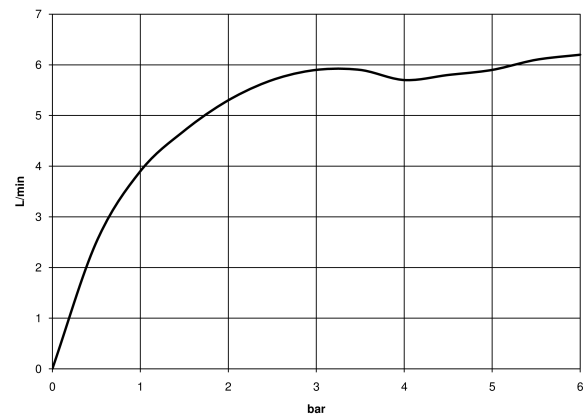
EN 817

ISO 3822

Scottish Water
Byelaws

UK Water Supply
Regulations

Ü-Zeichen



MEM Monomando mural de lavabo sin válvula - Latón cepillado (Oro 23k)

MEM

36 860 782

Certificados y sostenibilidad

LGA_29	DVGW_DW-6512DN0	WRAS_2107
--------	-----------------	-----------

36 860 782

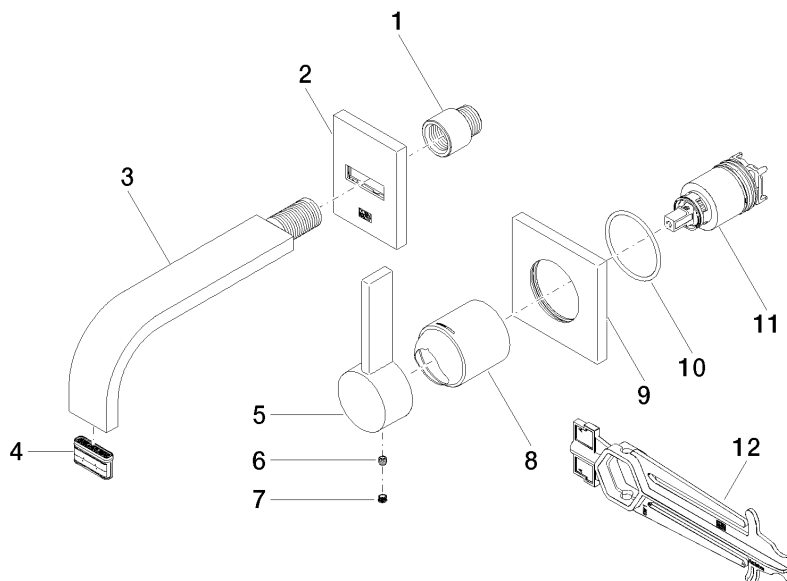

Lista de piezas de recambios

Nº	Número de artículo	Denominación	Cantidad de montaje	Plazo de entrega
8	09 11 02 288-28	funda	1,00	20
2	90 27 78 038 00-28	roseta	1,00	20
5	09 20 78 058-28	manilla	1,00	20
1	09 24 03 072 10 90	boquilla	1,00	2
11	90 15 05 064 01 90	cartucho	1,00	2
3	04 28 22 150 10-28	caño	1,00	20
4	90 29 03 109 00 90	mezclador de aire	1,00	2
9	09 27 78 039-28	roseta	1,00	20
7	90 31 20 109 00 90	tapón	1,00	2
10	90 14 10 049 00 90	sello	1,00	2
6	90 31 11 030 00 90	varilla	1,00	2
12	90 30 09 064 00 90	llave	1,00	2