

LISSÉ Monomando mural de lavabo sin válvula - Dark Chrome

36 860 845 Versión del producto de 4/1/2024



- Saliente 170 mm
- Caño rígido
- Aireador redondo
- Diámetro del orificio caño 37 mm
- Diámetro del orificio batería monomando 57 mm
- Roseta 78 x 78 mm
- Caudal máx. 5,7 l/min
- Sin plomo
- Este producto puede ayudar a un edificio a cumplir con los requisitos de los sistemas de certificación ecológica de edificios: LEED®, BREEAM®, DGNB

| | | |
|---|-------------------------|---------------|
|  | Dark Chrome | 36 860 845-19 |
|  | Cromo | 36 860 845-00 |
|  | Platino cepillado | 36 860 845-06 |
|  | Oro claro cepillado | 36 860 845-27 |
|  | Negro mate | 36 860 845-33 |
|  | Cromo cepillado | 36 860 845-93 |
|  | Dark Platinum cepillado | 36 860 845-99 |



LISSÉ Monomando mural de lavabo sin válvula - Dark Chrome

36 860 845 Versión del producto de 4/1/2024

mm [inches]



Diagrama de flujo



Códigos y Estándares

| | | | |
|----------------|------------------------|-----------------------------|--------|
| ASME A112.18.1 | cUPC | EN 817 | NSF372 |
| NSF61 | Scottish Water Byelaws | UK Water Supply Regulations | |

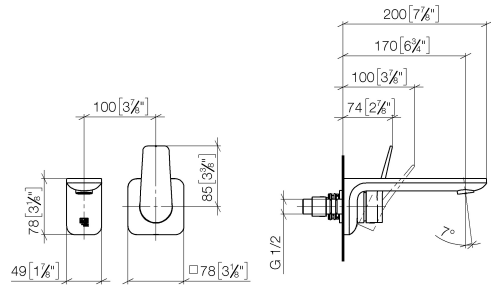
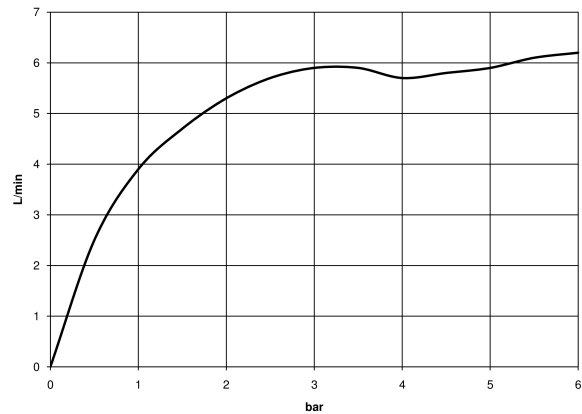

LISSE Monomando mural de lavabo sin válvula - Dark Chrome

36 860 845 Versión del producto de 4/1/2024

Certificado

| | | | | |
|--------------|-----------------|------------|-----------|--------------|
| IAPMO_N-4976 | DVGW_DW-6512DN0 | IAPMO_6397 | WRAS_2107 | IAPMO_4976 (|
|--------------|-----------------|------------|-----------|--------------|

LISSÉ Monomando mural de lavabo sin válvula - Dark Chrome

36 860 845 Versión del producto de 4/1/2024

Piezas para otros
acabados pueden
encontrarse aquí:
Cromo

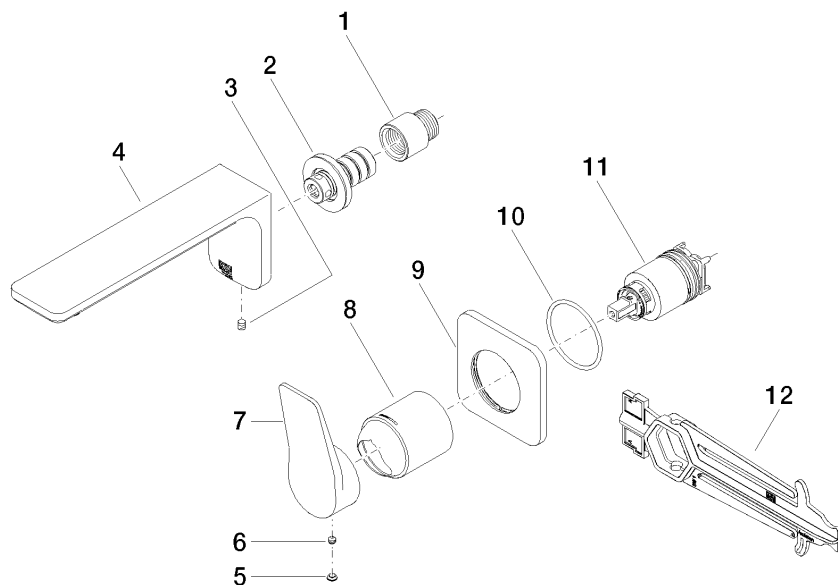

Lista de piezas de recambios

| Nº | Número de artículo | Denominación | Cantidad de montaje | Plazo de entrega |
|----|--------------------|-------------------|---------------------|------------------|
| 1 | 09 24 03 072 10 90 | boquilla | 1 | 2 |
| 2 | 90 24 03 108 00 90 | juego de boquilla | 1 | 2 |
| 3 | 90 31 11 004 00 90 | varilla | 1 | 2 |
| 4 | 90 11 84 021 00-19 | caño | 1 | 20 |
| 5 | 90 31 20 087 00-19 | tapón | 1 | 20 |
| 6 | 90 31 11 063 00 90 | varilla | 1 | 2 |
| 7 | 09 20 84 021-19 | manilla | 1 | 60 |
| 8 | 09 11 02 288-19 | funda | 1 | 20 |
| 9 | 90 27 84 020 00-19 | roseta | 1 | 20 |
| 10 | 90 14 10 049 00 90 | sello | 1 | 2 |
| 11 | 90 15 05 046 02 90 | cartucho | 1 | 2 |
| 12 | 90 30 09 064 00 90 | llave | 1 | 2 |