

BIG RAIN Panel de lluvia para montaje empotrado o bajo techo - Acero Inox cepillado

IMO

41 400 979



Encaja con: IMO, LULU, MADISON, MEM, TARA, CL.1, LISSÉ, VAIA, META, CYO

- Panel de lluvia con 2 tipos de chorro
- PURIFY RAIN, 200 x 160 mm, caudal máx. 23,5 l/min (a 3 bares)
- FULL RAIN, 360 x 280 mm, caudal máx. 13,6 l/min (a 3 bares)
- Placa embellecedora, acero inoxidable 600 x 480 mm
- 2x Tubos flexibles de conexión, racor 1/2" rosca hembra
- 4x Tacos de fijación
- Bastidor en acero inoxidable premontado
- Con sistema antical

 Acero Inox cepillado

41 400 979-86

 Acero Inox

41 400 979-85

Datos técnicos:

- Caudal mínimo: 25 l/min (los dos tipos de lluvia juntos)
- Caudal con 3bar presión hidráulica en combinación con xTOOL: 39l/min
- Presión hidráulica mínima 2 bar
- Presión hidráulica máx. 4 bar
- Peso: 12kg

Indicaciones de planificación:

Sanitario:

- Dureza del agua recomendada: 6-7 dH – se recomienda instalación de descalcificador
- Elección del desagüe teniendo en cuenta el caudal de todos los elementos en la ducha. Es necesario un cálculo individual de las necesidades.
Recomendación: desagüe (caudal de desagüe) = 1l/sec, capacidad de desagüe DN 50
- Tubería de alimentación (agua fría/agua caliente) 2 x DN 20
- Para la elección óptima del calentador de agua caliente – teniendo en cuenta los puntos de toma adicionales y la frecuencia de BigRain – es necesario un cálculo individual de las necesidades.

Complementos recomendados



BIG RAIN Cubierta para tuberías de conexión - Acero Inox cepillado 12 940 979-86

- Longitud 450-480 mm
- Para montaje en techo
- Cubierta en acero inoxidable 125 x 50 mm

BIG RAIN Panel de lluvia para montaje empotrado o bajo techo - Acero Inox cepillado

IMO

41 400 979

mm [inches]



Diagrama de flujo



Certificado

LGA_18146.

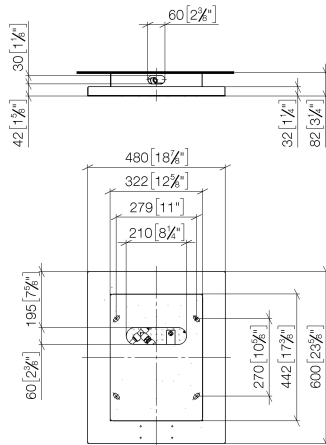
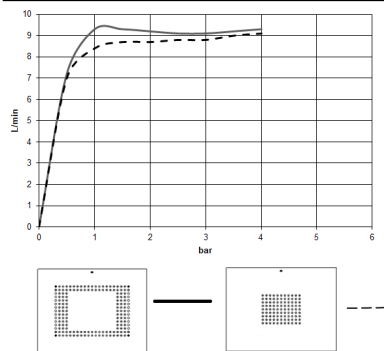
BIG RAIN Panel de lluvia para montaje empotrado o bajo techo - Acero Inox cepillado

IMO

41 400 979

Piezas para otros
acabados pueden
encontrarse aquí:
Acero Inox

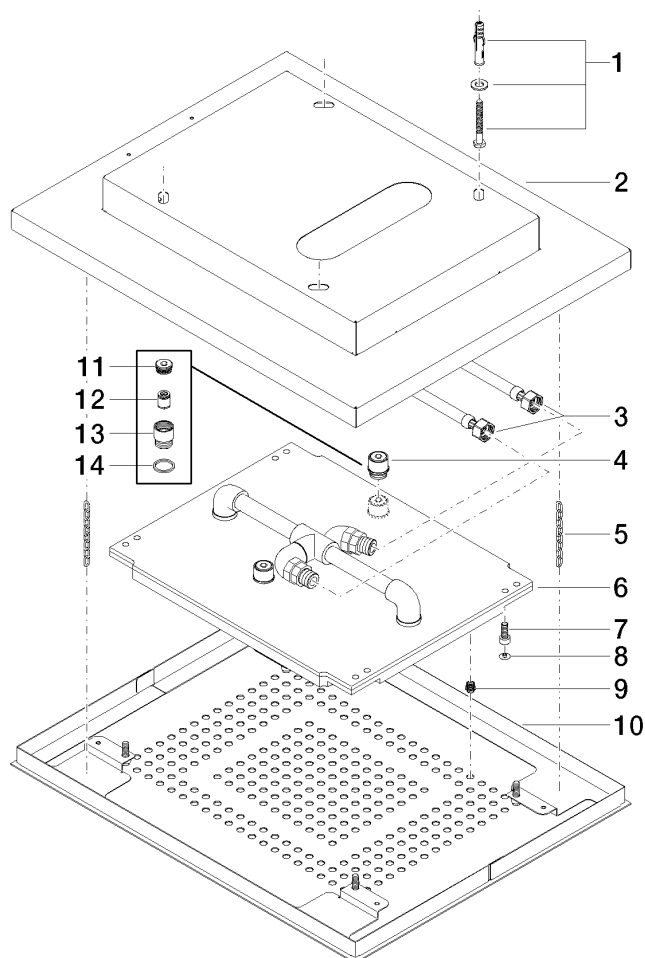

Lista de piezas de recambios

| Nº | Número de artículo | Denominación | Cantidad de montaje | Plazo de entrega |
|----|--------------------|--|---------------------|------------------|
| 1 | 04 30 35 010 00 90 | juego de fijación | 1 | 2 |
| 2 | 04 17 09 001 00-86 | carcasa | 1 | 30 |
| 3 | 12 502 970 90 | Latiguillo de presión 1/2" x 1/2" x 400 mm - | 1 | 2 |
| 4 | 90 24 03 027 02 90 | boquilla | 2 | 2 |
| 5 | 04 21 50 004 01 90 | accessorio | 2 | 2 |
| 7 | 09 30 30 155 90 | tornillo | 4 | 2 |
| 8 | 09 31 20 036 90 | tapón | 4 | 2 |
| 9 | 04 29 03 035 00 90 | elemento insertable | 241 | 60 |
| 10 | 04 11 02 113 02-86 | cobertura | 1 | 30 |
| 11 | 09 24 04 112 10 90 | boquilla | 1 | 2 |
| 12 | 09 23 01 042 90 | elemento insertable | 1 | 2 |
| 13 | 09 24 03 027 90 | boquilla | 1 | 2 |
| 14 | 09 14 20 025 90 | sello | 1 | 2 |