

ST 050 301 6360



- Saliente ducha de pie 420 mm
- Ducha de lluvia: PURE RAIN, caudal máx. 14 l/min (a 3 bares)
- Función de: 8 l/min
- Ø Ducha de lluvia 200 mm
- Ducha de mano: COMPACT RAIN, caudal máx. 9 l/min (a 3 bares)
- Alcachofa de ducha Ø 64mm
- Inversor giratorio Ducha de pie/ Ducha de mano
- Altura de la grifería hasta el extremo superior del codo 1180mm
- Altura de la grifería hasta el ducha de lluvia (extremo inferior): 1009mm
- Roseta para soporte de ducha Ø 66mm
- Roseta para fijación a pared ø 70mm
- Roseta para batería de ducha ø 60mm
- Calibración 150 mm ± 13 mm
- Flexo metálico 1250mm con bloqueo de giro integrado
- Racor 1/2"
- Diámetro de tubo 20 mm

| | | |
|--|---------------------------|--------------------|
| | Platino | ST 050 301 6360-08 |
| | Cromo | ST 050 301 6360-00 |
| | Platino cepillado | ST 050 301 6360-06 |
| | Latón (Oro 23k) | ST 050 301 6360-09 |
| | Latón cepillado (Oro 23k) | ST 050 301 6360-28 |
| | Bronce cepillado | ST 050 301 6360-42 |
| | Dark Platinum cepillado | ST 050 301 6360-99 |

Componentes individuales de este set

Necesita los siguientes componentes para este set

1x 28 002 970-08



1x 26 632 360-08



MADISON Showerpipe con batería de ducha - Platino

MADISON

ST 050 301 6360



- COMPACT RAIN, caudal máx. 9 l/min (a 3 bares)
- Función de: 6 l/min
- Alcachofa de ducha Ø 64mm
- Racor 1/2"

Protección contra reflujo.

| | | |
|--|---------------------------|-------------------|
|  | Platino | 28 002 970-0 |
|  | Cromo | 28 002 970-0 |
|  | Cromo | 28 002 970-00 001 |
|  | Oro (23,9k) | 28 002 970-0 |
|  | Platino cepillado | 28 002 970-0 |
|  | Platino cepillado | 28 002 970-06 001 |
|  | Platino | 28 002 970-08 001 |
|  | Latón (Oro 23k) | 28 002 970-0 |
|  | Latón (Oro 23k) | 28 002 970-09 001 |
|  | Latón cepillado (Oro 23k) | 28 002 970-2 |
|  | Latón cepillado (Oro 23k) | 28 002 970-28 001 |
|  | Cromo cepillado | 28 002 970-9 |
|  | Cromo cepillado | 28 002 970-93 001 |
|  | Dark Platinum cepillado | 28 002 970-9 |
|  | Dark Platinum cepillado | 28 002 970-99 001 |



MADISON Showerpipe con batería de ducha - Platino

MADISON

ST 050 301 6360

8
—
0
—
0
—
1
—
6
—
0
—
0
—
9
—
0
—
8
—
0
—
3
—
0
—
9
—
0
—

ST 050 301 6360

mm [inches]



Diagrama de flujo



Certificado

LGA_8

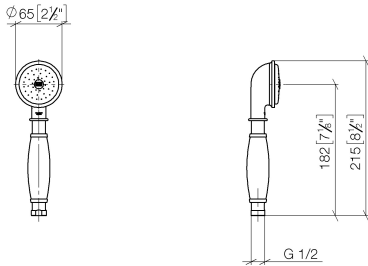
WRAS_240502

Códigos y Estándares

| | | | |
|----------|----------|---------------------------|--------------------------------|
| DIN 4109 | ISO 3822 | Scottish Water Byelaws | UK Water Supply Regulations |
|----------|----------|---------------------------|--------------------------------|

Ü-Zeichen

Piezas para otros
acabados pueden
encontrarse aquí:
Cromo

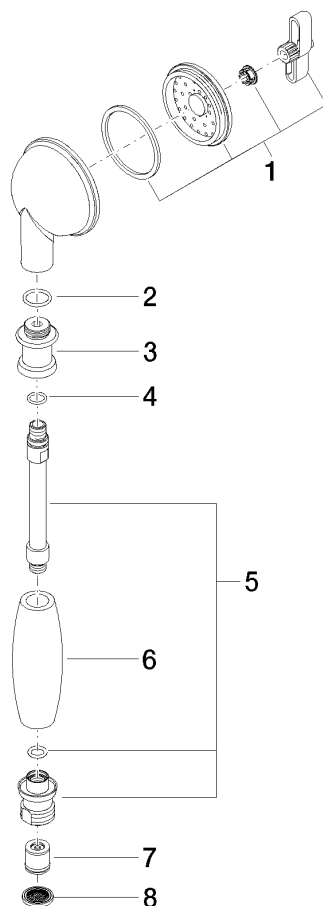

Lista de piezas de recambios

| N° | Número de artículo | Denominación | Cantidad de montaje | Plazo de entrega |
|----|--------------------|--------------|---------------------|------------------|
| | 90 12 01 010 00 90 | juego | 8 | 2 |

ST 050 301 6360



- Saliente ducha de pie 420 mm
- Ducha de cabeza: Chorro de lluvia
- Ø Ducha de lluvia 200 mm
- Caudal ducha de lluvia máx. 14 l/min
- Función de: 8 l/min
- Inversor giratorio Ducha de pie/ Ducha de mano
- Altura de la grifería hasta el extremo superior del codo 1180mm
- Altura de la grifería hasta el ducha de lluvia (extremo inferior): 1009mm
- Roseta para soporte de ducha Ø 66mm
- Roseta para fijación a pared ø 70mm
- Roseta para batería de ducha ø 60mm
- Calibración 150 mm ± 13 mm
- Flexo metálico 1250mm con bloqueo de giro integrado
- Racor 1/2"
- Diámetro de tubo 20 mm
- Este producto puede ayudar a un edificio a cumplir con los requisitos de los sistemas de certificación ecológica de edificios: LEED®, BREEAM®, DGNB

Ester artículo no incluye ducha de mano!

Protección contra reflujo.

| | | |
|--|---------------------------|--------------|
| | Platino | 26 632 360-0 |
| | Cromo | 26 632 360-0 |
| | Platino cepillado | 26 632 360-0 |
| | Latón (Oro 23k) | 26 632 360-0 |
| | Latón cepillado (Oro 23k) | 26 632 360-2 |
| | Dark Platinum cepillado | 26 632 360-9 |

ST 050 301 6360

8
—
10
—
16
—
19
—
18
—
19
—

Complementos necesarios



MADISON Ducha de mano - Platino 28 002 978-08

- Alcachofa de ducha Ø 95mm
- Ducha de mano véase página {PAGE}
- Ajustable en tres posiciones: COMPACT RAIN, COMPACT SOFT FLOW, COMPACT AQUAPRESSURE FLOW, caudal máx. l/min (a 3 bares)

Complementos necesarios



MADISON Ducha de mano FlowReduce - Platino 28 002 978-08 0010

- Alcachofa de ducha Ø 95mm
- Ducha de mano véase página {PAGE}
- Ajustable en tres posiciones: COMPACT RAIN, COMPACT SOFT FLOW, COMPACT AQUAPRESSURE FLOW, caudal máx. l/min (a 3 bares)

Complementos necesarios



MADISON Ducha de mano metálica con mango de porcelana FlowReduce - Platino 28 002 970-08 0010

ST 050 301 6360

mm [inches]



Diagrama de flujo



Certificado

Belgaqua_21-023-2 WRAS_2204

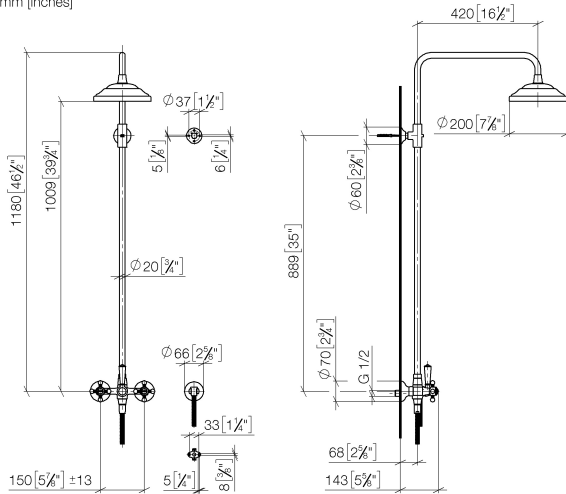
LGA_29



MADISON Showerpipe con batería de ducha - Platino

MADISON

ST 050 301 6360

Códigos y Estándares

| | | | |
|--------------------------------|-----------|----------|---------------------------|
| DIN 4109 | EN 1717 | ISO 3822 | Scottish Water Byelaws |
| UK Water Supply Regulations | Ü-Zeichen | | |

Piezas para otros
acabados pueden
encontrarse aquí:
Cromo



Lista de piezas de recambios

| N° | Número de artículo | Denominación | Cantidad de montaje | Plazo de entrega |
|----|--------------------|--------------|---------------------|------------------|
| | 04 12 05 038 01-08 | duchas | 8 | 60 |