

ST 110 201 5892



- Saliente 235 mm
- Caño giratorio 360°
- Chorro mezclado con aire y chorro de ducha
- Altura máxima del conjunto 370 mm
- Altura juego de grifo profesional tipo ducha aprox. 665mm
- Altura hasta el aireador 212 mm
- Diámetro del orificio caño 35 mm
- Diámetro del orificio válvula lateral 32 mm
- Diámetro del orificio grifo profesional tipo ducha 30mm
- Conmutación automática entre el caño de salida y el pulverizador de agua
- Cabezal de ducha con sistema antical
- Caudal máx. 7 l/min con 3 bares de presión hidráulica
- Sin plomo
- Este producto puede ayudar a un edificio a cumplir con los requisitos de los sistemas de certificación ecológica de edificios: LEED®, BREEAM®, DGNB

| | | |
|--|-------------------------|--------------------|
| | Platino | ST 110 201 5892-08 |
| | Cromo | ST 110 201 5892-00 |
| | Platino cepillado | ST 110 201 5892-06 |
| | Dark Chrome | ST 110 201 5892-19 |
| | Cromo cepillado | ST 110 201 5892-93 |
| | Dark Platinum cepillado | ST 110 201 5892-99 |

Componentes individuales de este set

Necesita los siguientes componentes para este set



1x 20 815 892-08



1x 27 789 970-08

TARA Batería americana con rociador de cocina profesional - Platino

TARA

ST 110 201 5892



- Saliente 235 mm
- Caño giratorio 360°
- Chorro mezclado con aire
- Altura máxima del conjunto 370 mm
- Altura hasta el aireador 212 mm
- Diámetro del orificio caño 35 mm
- Diámetro del orificio válvula lateral 32 mm
- Caudal máx. 7 l/min con 3 bares de presión hidráulica
- Sin plomo
- Este producto puede ayudar a un edificio a cumplir con los requisitos de los sistemas de certificación ecológica de edificios: LEED®, BREEAM®, DGNB

| | | |
|--|-------------------------------|--------------|
|  | Platino | 20 815 892-0 |
|  | Cromo | 20 815 892-0 |
|  | Platino cepillado | 20 815 892-0 |
|  | Latón (Oro 23k) | 20 815 892-0 |
|  | Dark Chrome | 20 815 892-1 |
|  | Latón cepillado (Oro 23k) | 20 815 892-2 |
|  | Negro mate | 20 815 892-3 |
|  | Champagne cepillado (Oro 22k) | 20 815 892-4 |
|  | Champagne (Oro 22k) | 20 815 892-4 |
|  | Cromo cepillado | 20 815 892-9 |
|  | Dark Platinum cepillado | 20 815 892-9 |

ST 110 201 5892

8
—
0
—
6
—
9
—
9
—
8
—
3
—
6
—
.7
—
3
—
9
—

Complementos recomendados



**Accionamiento excéntrico manual
con maneta de control giratoria -
Platino**

10 710 970-08

Complementos recomendados



Dispensador con roseta - Platino

82 444 970-08

ST 110 201 5892



Diagrama de flujo



Certificado

WRAS_2107

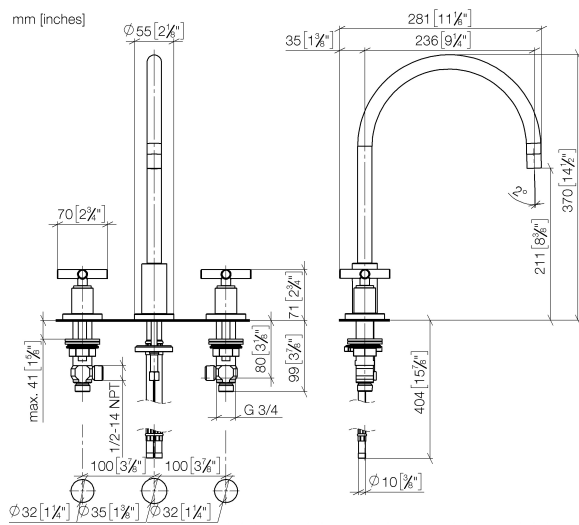
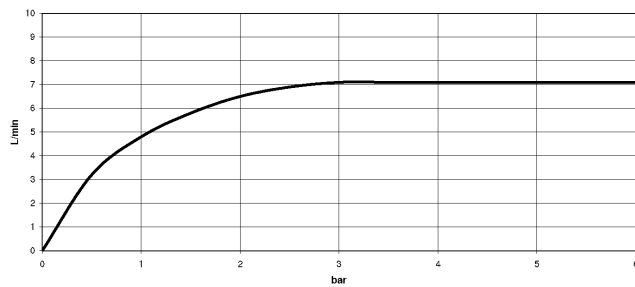
LGA_19

ETA_18

GDV_0400

Códigos y Estándares

| | | | |
|---------------------------|--------------------------------|-----------------------------|------------|
| DIN 4109 | EN 200 | Executive Order no. 1007 | ISO 3822 |
| Scottish Water Byelaws | UK Water Supply Regulations | Ü-Zeichen | VA-Zeichen |

Versión del producto de 6/30/2009

Piezas para otros
acabados pueden
encontrarse aquí:
Cromo

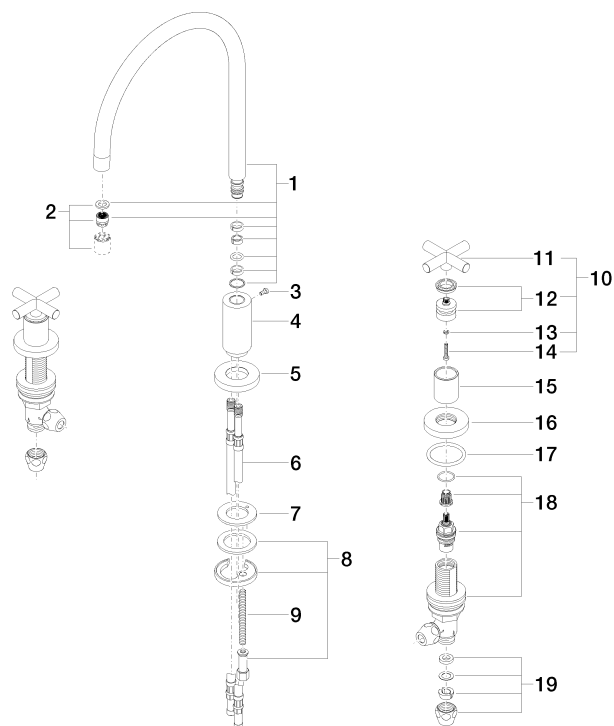

Lista de piezas de recambios

Versión del producto de 6/30/2009









Encaja con: ELIO, TARA, TARA ULTRA

- Chorro de ducha
- Conmutación automática entre el caño de salida y juego profesional
- Altura máxima del conjunto 665 mm
- Roseta separada de Ø 55mm
- Diámetro del orificio grifo profesional tipo ducha 30mm
- Cabezal de ducha con sistema antical
- Sin plomo

Se puede combinar sólo con 33826790, 32800790, 33826888, 32815888, 20815892, 33826875.

Protección contra reflujo.

| | | |
|--|-------------------------|--------------|
|  | Platino | 27 789 970-0 |
|  | Cromo | 27 789 970-0 |
|  | Platino cepillado | 27 789 970-0 |
|  | Dark Chrome | 27 789 970-1 |
|  | Cromo cepillado | 27 789 970-9 |
|  | Dark Platinum cepillado | 27 789 970-9 |



TARA Batería americana con rociador de cocina profesional - Platino

TARA

ST 110 201 5892

8
—
10
—
16
—
9
—
13
—
19
—

ST 110 201 5892

mm [inches]
M 1:10



Diagrama de flujo

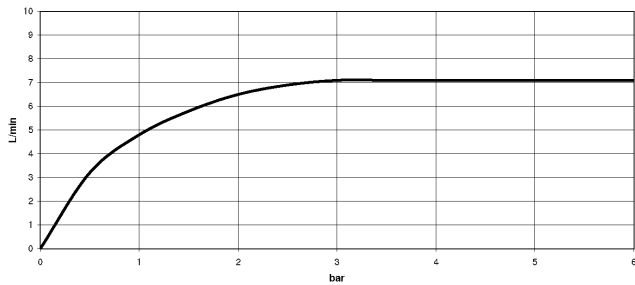

Certificado

Belgaqua_22_277_2 LGA_28

LGA_18



TARA Batería americana con rociador de cocina profesional - Platino

TARA

ST 110 201 5892

Códigos y Estándares

| | | | |
|----------|---------|----------|-----------|
| DIN 4109 | EN 1717 | ISO 3822 | Ü-Zeichen |
|----------|---------|----------|-----------|

ST 110 201 5892

Versión del producto hasta 7/10/2018

Versión del producto de 7/10/2018 a 9/18/2018

Versión del producto de 9/18/2018 a 10/27/2020

Versión del producto de 10/27/2020

Piezas para otros
acabados pueden
encontrarse aquí:
Cromo

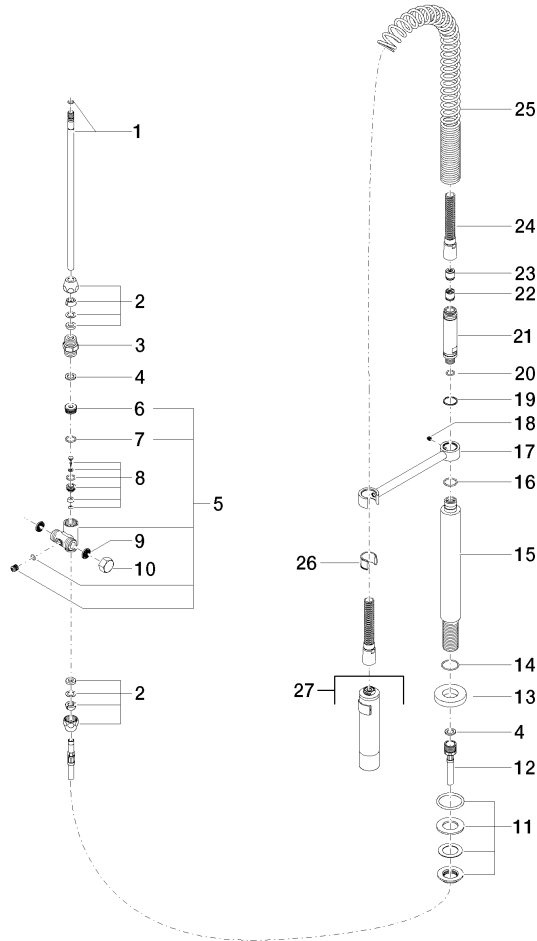

ST 110 201 5892

Lista de piezas de recambios

Versión del producto hasta 7/10/2018

Versión del producto de 7/10/2018 a 9/18/2018

Versión del producto de 9/18/2018 a 10/27/2020

Versión del producto de 10/27/2020

| Nº | Número de artículo | Denominación | Cantidad de montaje | Plazo de entrega |
|----|--------------------|--------------|---------------------|------------------|
| | 04 24 02 046 01-07 | tubo | 30 | 10 |