

CYO Caño de lavabo sin válvula - Platino cepillado

CYO

13 715 811



- Saliente 133 mm
- Caño rígido
- Aireador rectangular
- Altura máxima del conjunto 180 mm
- Altura hasta el aireador 128 mm
- Diámetro del orificio 35 mm
- 2x Latiguillos de presión 1/2" x 1/2"
- Caudal máx. 4,5 l/min
- Sin plomo
- Este producto puede ayudar a un edificio a cumplir con los requisitos de los sistemas de certificación ecológica de edificios: LEED®, BREEAM®, DGNB

| | | |
|---|-----------------------------------|---------------|
|  | Platino cepillado | 13 715 811-06 |
|  | Cromo | 13 715 811-00 |
|  | Dark Chrome | 13 715 811-19 |
|  | Latón cepillado (Oro 23k) | 13 715 811-28 |
|  | platino / platino mate | 13 715 811-36 |
|  | Latón / Latón cepillado (Oro 23k) | 13 715 811-38 |
|  | Dark Platinum cepillado | 13 715 811-99 |

13 715 811

mm [inches]



Diagrama de flujo



Códigos y Estándares

| | | | |
|-----------------------------|-----------|------------|------------------------|
| ASME A112.18.1 | cUPC | DIN 4109 | EPA WaterSense |
| ISO 3822 | NSF372 | NSF61 | Scottish Water Byelaws |
| UK Water Supply Regulations | Ü-Zeichen | WaterSense | |

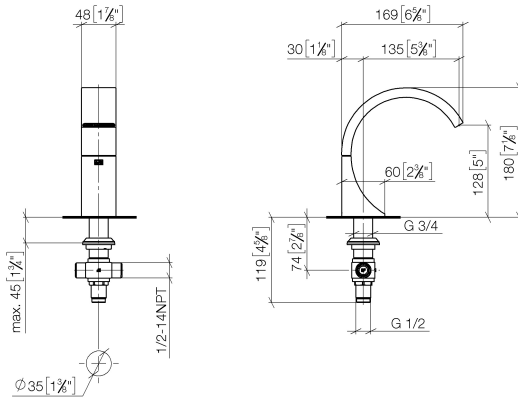



CYO Caño de lavabo sin válvula - Platino cepillado

CYO

13 715 811

Certificados y sostenibilidad

| | | | | |
|---------|-----------|-----------|------------|------------|
| LGA_38 | WRAS_2107 | IAPMO_N-4 | IAPMO_4976 | IAPMO_8834 |
| IAPMO_6 | | | | |

13 715 811

Piezas para otros
acabados pueden
encontrarse aquí:
Cromo

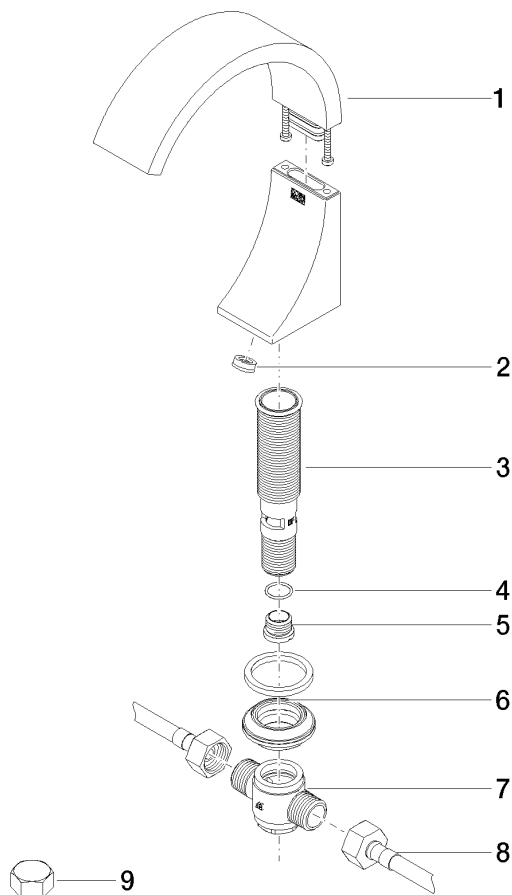

Lista de piezas de recambios

| Nº | Número de artículo | Denominación | Cantidad de montaje | Plazo de entrega |
|----|--------------------|---------------------|---------------------|------------------|
| 3 | 90 30 01 033 00 90 | alojamiento | 1,00 | 2 |
| 4 | 09 14 10 017 90 | sello | 1,00 | 2 |
| 2 | 09 23 01 163 90 | limitador de caudal | 1,00 | 2 |
| 8 | 04 30 04 096 00 90 | manguera | 2,00 | 2 |
| 9 | 04 21 02 006 00 92 | caperuza | 2,00 | 2 |
| 5 | 09 24 04 021 10 90 | boquilla | 1,00 | 2 |
| 6 | 04 23 10 044 09 90 | juego de fijación | 1,00 | 2 |
| 1 | 90 11 70 012 00-06 | caño | 1,00 | 10 |
| 7 | 90 17 11 020 10 90 | distribuidor | 1,00 | 2 |