

CL.1 Caño de lavabo sin válvula - Cromo

CL.1

13 717 705 Versión del producto de 9/3/2015 a 16/6/2021



- Saliente 200 mm
- Caño rígido
- Salida rectangular con 40 chorros individuales
- Altura máxima del conjunto 343 mm
- Altura hasta el aireador 329 mm
- Diámetro del orificio 35 mm
- Caudal máx. 4 l/min
- Racor 1/2"
- 2x Latiguillo de presión M 10 x 1 enroscado, estanqueidad probada
- Sin plomo
- Este producto puede ayudar a un edificio a cumplir con los requisitos de los sistemas de certificación ecológica de edificios: LEED®, BREEAM®, DGNB







	Cromo	13 717 705-00
	Platino cepillado	13 717 705-06
	Dark Chrome	13 717 705-19
	Champagne cepillado (Oro 22k)	13 717 705-46
	Champagne (Oro 22k)	13 717 705-47
	Dark Platinum cepillado	13 717 705-99



Diagrama de flujo



Códigos y Estándares

ASME A112.18.1 cUPC DIN 4109 EPA WaterSense

Executive Order no. 1007 ISO 3822 NSF372 NSF61

Scottish Water Byelaws UK Water Supply Regulations Ü-Zeichen WaterSense





CL.1 Caño de lavabo sin válvula - Cromo

CL.1

13 717 705 Versión del producto de 9/3/2015 a 16/6/2021

Certificados y sostenibilidad

GDV_0400	LGA_28	IAPMO_N-4	IAPMO_4976	IAPMO_8834
WRAS_1512	IAPMO_6			

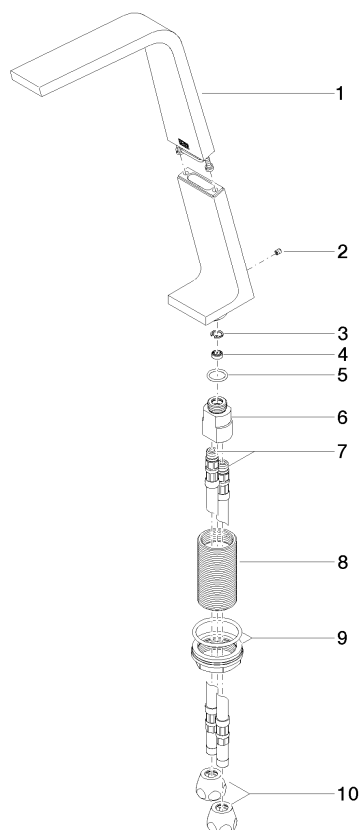

Lista de piezas de recambios

Nº	Número de artículo	Denominación	Cantidad de montaje	Plazo de entrega
7	04 30 04 016 00 90	manguera	2,00	60
4	09 23 01 034 90	limitador de caudal	1,00	2
8	09 30 01 208 90	racor	1,00	2
9	04 23 10 044 06 90	juego de fijación	1,00	2
2	09 31 11 044 90	varilla	1,00	2
5	09 14 10 130 90	sello	1,00	2
1	90 11 70 003 00-00	caño	1,00	10
3	09 16 01 016 90	anillo	1,00	2
6	09 11 10 055 10 90	racor	1,00	2
10	90 23 30 040 00-00	atornilladura	2,00	10