

CL.1 Válvula lateral cierre a la derecha frío - Platino cepillado

CL.1

20 000 705 Versión del producto de 9/3/2015



- Diámetro del orificio válvula lateral 32 mm
- Roseta 60 x 60 mm
- Con distintivo fría

	Platino cepillado	20 000 705-06
	Cromo	20 000 705-00
	Dark Chrome	20 000 705-19
	Champagne cepillado (Oro 22k)	20 000 705-46
	Champagne (Oro 22k)	20 000 705-47
	Dark Platinum cepillado	20 000 705-99



Diagrama de flujo



Códigos y Estándares

ASME A112.18.1

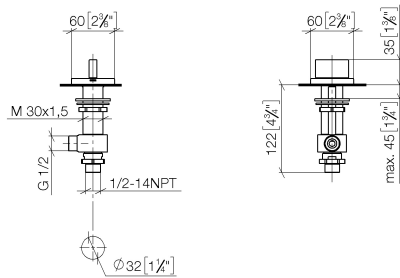
cUPC

DIN 4109

ISO 3822

Scottish Water
Byelaws

UK Water Supply
Regulations

Ü-Zeichen



CL.1 Válvula lateral cierre a la derecha frío - Platino cepillado

CL.1

20 000 705 Versión del producto de 9/3/2015

Certificados y sostenibilidad

IAPMO_4976	WRAS_2103	LGA_28
------------	-----------	--------

CL.1 Válvula lateral cierre a la derecha frío - Platino cepillado

CL.1

20 000 705 Versión del producto de 9/3/2015

Piezas para otros
acabados pueden
encontrarse aquí:
Cromo

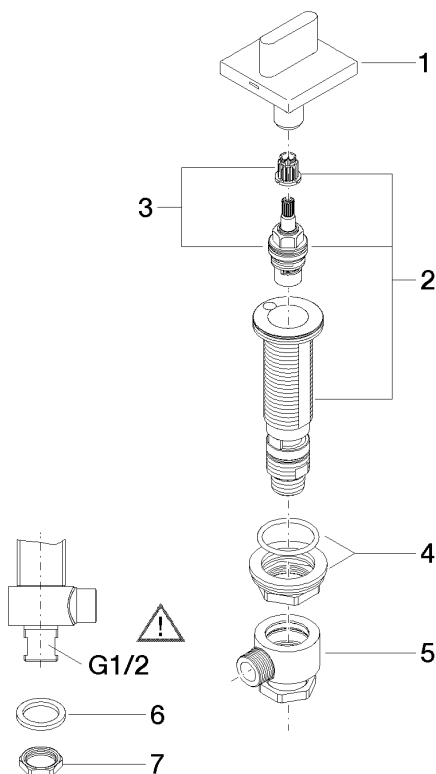

Lista de piezas de recambios

Nº	Número de artículo	Denominación	Cantidad de montaje	Plazo de entrega
8	09 23 10 012 90	tuerca	1,00	2
1	90 20 70 051 04-06	manilla (cold)	1,00	10
5	04 17 11 023 10 90	distribuidor	1,00	2
2	04 17 11 058 33 90	pieza lateral	1,00	2
7	09 30 11 059 90	disco	1,00	2
4	04 23 10 032 78 90	juego de fijación	1,00	2
3	90 90 03 133 00 90	parte superior	1,00	2
6	90 23 30 040 00-06	atornilladura	1,00	10