

22 585 671 Versión del producto de 1/4/2024



- Saliente 195 mm
- Caño rígido
- Aireador rectangular
- Altura total 1038 - 1103 mm
- Altura hasta el aireador 970 – 1040 mm
- Roseta Ø 135 mm
- Caudal máx. 4,6 l/min
- Sin plomo
- Este producto puede ayudar a un edificio a cumplir con los requisitos de los sistemas de certificación ecológica de edificios: LEED®, BREEAM®, DGNB

	Cromo	22 585 671-00
	Platino cepillado	22 585 671-06
	Dark Chrome	22 585 671-19
	Oro claro cepillado	22 585 671-27
	Negro mate	22 585 671-33
	Cromo cepillado	22 585 671-93
	Dark Platinum cepillado	22 585 671-99

Complementos necesarios

	Fijación al suelo empotrada - ●Profundidad de montaje mín. 80 mm ●Profundidad de montaje máx. 150 mm	35 945 970 90
--	---	---------------

Complementos necesarios

	Fijación al suelo empotrada - ●Profundidad de montaje mín. 80 mm ●Profundidad de montaje máx. 150 mm	35 945 970 90
--	---	---------------

mm [inches]



Diagrama de flujo



Códigos y Estándares

DIN 4109

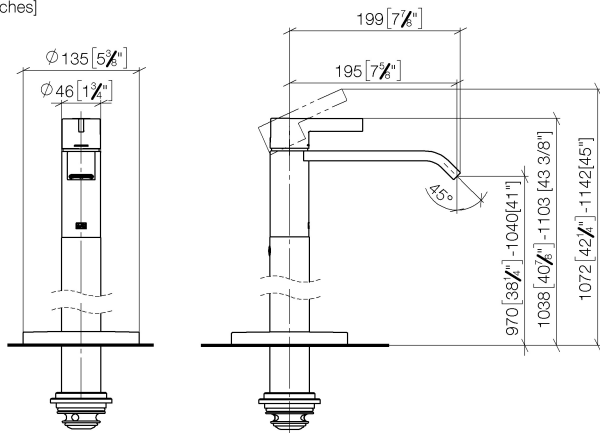
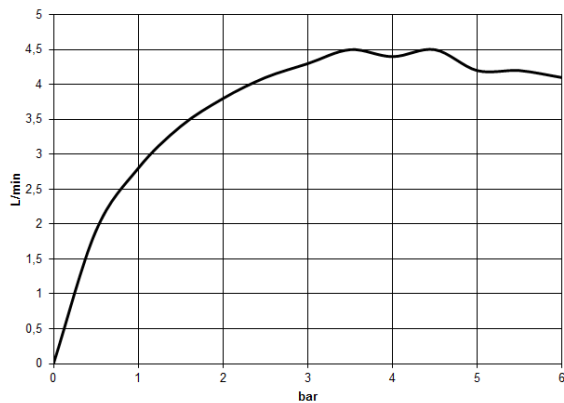
ISO 3822

Scottish Water
Byelaws

UK Water Supply
Regulations

Ü-Zeichen



IMO Bimando de lavabo en columna sin válvula - Cromo

IMO

22 585 671 Versión del producto de 1/4/2024

Certificados y sostenibilidad

LGA_38 WRAS_250102

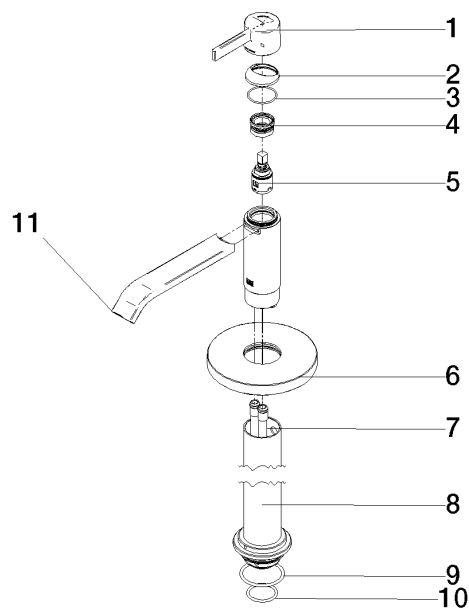

Lista de piezas de recambios

Nº	Número de artículo	Denominación	Cantidad de montaje	Plazo de entrega
10	09 14 10 018 90	sello	1,00	2
3	09 14 10 102 90	sello	1,00	2
1	90 20 67 019 00-00	manilla	1,00	10
9	09 14 10 084 90	sello	1,00	2
7	04 28 22 022 10 90	racor	2,00	2
4	90 23 10 146 00 90	tuerca	1,00	2
6	09 27 88 005-00	roseta	1,00	60
11	90 28 22 407 00-00	caño	1,00	10
5	90 15 05 042 00 90	cartucho	1,00	2
8	90 28 22 574 00-00	tubo	1,00	10
2	90 28 30 059 00-00	funda	1,00	10