

Llave de escuadra - Latón cepillado (Oro 23k)

SERIES SPECIFIC

22 901 782    Versión del producto de 10/3/2014 a 27/5/2021



- Roseta 60 x 60 mm
- Cubierta de tubo 200mm, reducible
- Racor 1/2"

|   |                                  |               |
|---|----------------------------------|---------------|
|    | Latón cepillado<br>(Oro 23k)     | 22 901 782-28 |
|    | Cromo                            | 22 901 782-00 |
|    | Platino cepillado                | 22 901 782-06 |
|    | Platino                          | 22 901 782-08 |
|    | Dark Chrome                      | 22 901 782-19 |
|    | Negro mate                       | 22 901 782-33 |
|    | Champagne<br>cepillado (Oro 22k) | 22 901 782-46 |
|    | Champagne (Oro<br>22k)           | 22 901 782-47 |
|   | Cromo cepillado                  | 22 901 782-93 |
|  | Dark Platinum<br>cepillado       | 22 901 782-99 |

22 901 782 Versión del producto de 10/3/2014 a 27/5/2021

mm [inches]

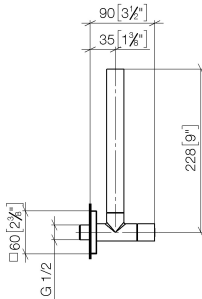

### Diagrama de flujo



### Códigos y Estándares

Scottish Water  
Byelaws

UK Water Supply  
Regulations



Llave de escuadra - Latón cepillado (Oro 23k)

SERIES SPECIFIC

22 901 782    Versión del producto de 10/3/2014 a 27/5/2021

Certificados y sostenibilidad

WRAS\_2205

## Llave de escuadra - Latón cepillado (Oro 23k)

SERIES SPECIFIC

22 901 782 Versión del producto de 10/3/2014 a 27/5/2021

Piezas para otros  
acabados pueden  
encontrarse aquí:  
Cromo

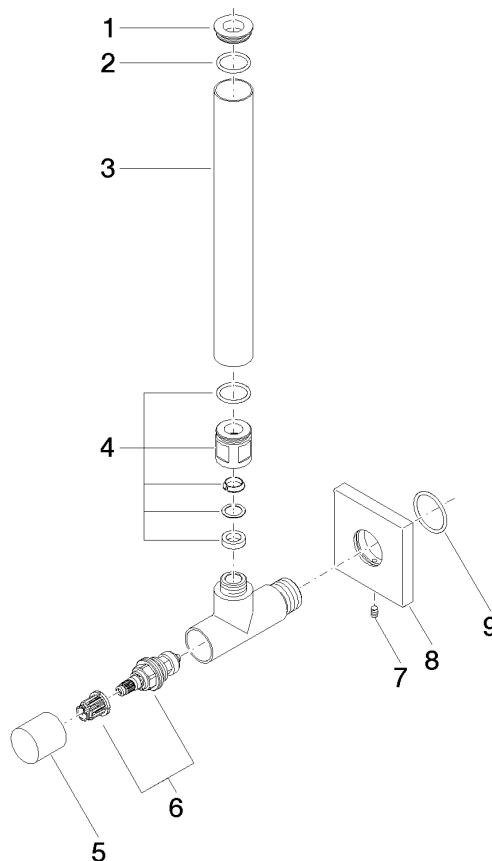

### Lista de piezas de recambios

| Nº  | Número de artículo | Denominación   | Cantidad de montaje | Plazo de entrega |
|---|--------------------|----------------|---------------------|------------------|
| 6   | 90 90 03 006 00 90 | parte superior | 1,00                | 2                |
| 9   | 09 14 10 112 90    | sello          | 1,00                | 2                |
| 7   | 09 31 11 048 90    | varilla        | 1,00                | 2                |
| 8   | 09 27 78 042-28    | roseta         | 1,00                | 20               |
| 3   | 09 28 22 020-28    | tubo           | 1,00                | 20               |
| 4   | 04 24 04 220 01-28 | atornilladura  | 1,00                | -                |
| Ya no se puede pedir el repuesto, solicite el artículo de repuesto. |                    |                |                     |                  |
| 5   | 09 20 22 001-28    | manilla        | 1,00                | 20               |
| 1   | 09 21 22 000-28    | boquilla       | 1,00                | -                |
| Ya no se puede pedir el repuesto, solicite el artículo de repuesto. |                    |                |                     |                  |
| 2   | 90 14 10 010 00 90 | sello          | 1,00                | 2                |