

## TARA Bimando de bidet con válvula automática - Cromo

TARA

24 510 892 Versión del producto de 30/6/2009 a 27/5/2021



- Saliente 124 mm
- Articulación esférica giratoria 15° (en todas las direcciones)
- Aireador redondo
- Altura máxima del conjunto 180 mm
- Altura hasta el aireador 123 mm
- Diámetro del orificio 35 mm
- Roseta Ø 59 mm
- 2x Latiguillo de presión M 10 x 1 enroscado, estanqueidad probada
- Caudal máx. 7 l/min

|   |                               |               |
|---|-------------------------------|---------------|
|    | Cromo                         | 24 510 892-00 |
|    | Platino cepillado             | 24 510 892-06 |
|    | Platino                       | 24 510 892-08 |
|    | Dark Chrome                   | 24 510 892-19 |
|    | Latón cepillado (Oro 23k)     | 24 510 892-28 |
|    | Negro mate                    | 24 510 892-33 |
|    | Dark Brass cepillado          | 24 510 892-39 |
|    | Bronce cepillado              | 24 510 892-42 |
|    | Champagne cepillado (Oro 22k) | 24 510 892-46 |
|   | Champagne (Oro 22k)           | 24 510 892-47 |
|  | Cromo cepillado               | 24 510 892-93 |
|  | Dark Platinum cepillado       | 24 510 892-99 |

mm [inches]



## Diagrama de flujo



## Códigos y Estándares

ASME A112.18.1

cUPC

DIN 4109

ISO 3822

## Ü-Zeichen



TARA Bimando de bidet con válvula automática - Cromo

TARA

24 510 892 Versión del producto de 30/6/2009 a 27/5/2021

Certificados y sostenibilidad

IAPMO\_4976 LGA\_38

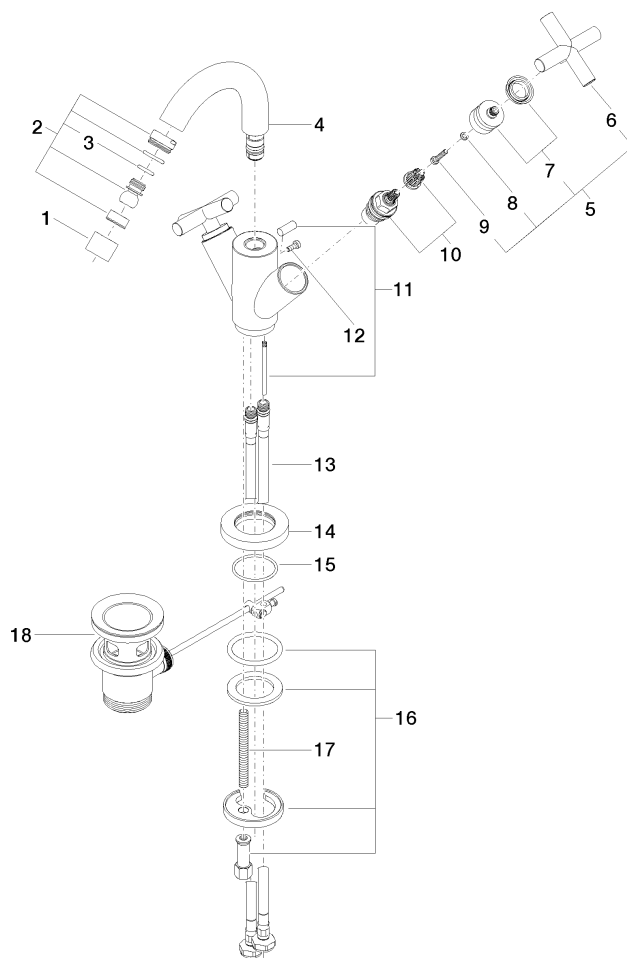

## Lista de piezas de recambios

| Nº | Número de artículo | Denominación        | Cantidad de montaje | Plazo de entrega |
|----|--------------------|---------------------|---------------------|------------------|
| 12 | 09 30 30 054 90    | tornillo            | 1,00                | 2                |
| 1  | 90 23 01 004 05-00 | mezclador de aire   | 1,00                | 10               |
| 7  | 90 12 12 007 00-00 | alojamiento         | 2,00                | 10               |
| 2  | 04 21 40 007 00-00 | empalme             | 1,00                | 10               |
| 10 | 90 90 03 151 00 90 | parte superior      | 2,00                | 2                |
| 15 | 09 14 10 134 90    | sello               | 1,00                | 2                |
| 4  | 90 28 22 216 00-00 | caño                | 1,00                | 10               |
| 13 | 04 30 04 104 00 90 | manguera            | 2,00                | 2                |
| 11 | 04 20 89 035 80-00 | varilla de tiro     | 1,00                | 10               |
| 6  | 09 20 89 010-00    | manilla             | 2,00                | 60               |
| 17 | 09 31 11 011 90    | varilla             | 1,00                | 2                |
| 14 | 09 28 10 132-00    | anillo              | 1,00                | 10               |
| 16 | 04 30 11 038 00 90 | juego de fijación   | 1,00                | 2                |
| 18 | 90 11 01 001 00-00 | juego de evacuación | 1,00                | 10               |
| 3  | 90 14 10 011 00 90 | sello               | 1,00                | 2                |
| 9  | 90 30 30 075 00 90 | tornillo            | 2,00                | 2                |
| 5  | 90 20 89 010 10-00 | manilla             | 2,00                | 10               |
| 8  | 90 30 11 029 00 90 | disco               | 2,00                | 2                |